

ESPECIFICACIONES TECNICAS

“Servicio de Remozamiento de los Laboratorios de Farmacia (Marion).”

Cantidad	Descripción
01	Servicio de Remozamiento de los Laboratorios de Farmacia (Marion).

LOS INTERESADOS DEBERAN PRESENTAR LOS SIGUIENTES DOCUMENTOS CON SU COTIZACION:

- Alta calidad de los productos ofertados y servicios ofertados (optimo).
- Constancia de Registro de Proveedor del Estado (**RPE**), emitida por la Dirección General de Contrataciones Públicas.
- Certificación emitida por la Dirección General de Impuestos Internos (**DGII**), DONDE MANIFIESTE QUE EL Oferente se encuentra al día en el pago de sus obligaciones fiscales.
- Certificación emitida por la Tesorería de la Seguridad Social (**TSS**), donde se manifieste que el oferente se encuentra al día en el pago de sus obligaciones de la Seguridad Social.
- Las condición de pago es Crédito a 30 días después de recibida la factura, el solo hecho de presentar su cotización significa que acepta estos términos de pago incluso si su cotización no lo estipula. (**OBLIGATORIO**)
- Su cotización debe desglosar cantidad, unidad medida, precio unitario, sub-total, ITBIS transparentado y total general. (**OBLIGATORIO**)
- Su cotización debe estar a nombre de la Universidad Autónoma de Santo Domingo (RNC: 401004194). (**OBLIGATORIO**)
- El transporte de los bienes y/o productos ofertados corre por la cuenta y responsabilidad exclusiva del oferente que resulte adjudicatario del proceso. (**OBLIGATORIO**)
- **Garantía de lo ofertado.**
- **Incluir Servicio de Instalación. (Si procede)**
- **No se aceptara cotización con tiempo de entrega INMEDIATA.**
- Las ofertas pueden ser enviadas directamente al Portal Transaccional o al correo compraysuministro@uasd.edu.do .
- **Método de Evaluación: Calidad por precio.**
- **Para los montos contratados que superen el equivalente en pesos dominicanos de US\$10,000.00 les sean solicitadas en los respectivos contratos el establecimiento y entrega de las pólizas de fiel cumplimiento del contrato de conformidad al artículo 118 del Reglamento de Ley 543-12.**

- Entregar como pago inicial el equivalente al 20% del monto contratado y que los pagos restantes sean entregados a medida del cumplimiento del mismo, esto en atención al artículo 108 del Reglamento de Ley 543-12.

CRONOGRAMA DE ENTREGA:

El oferente tendrá que cumplir con el siguiente cronograma de entrega a partir de la notificación de adjudicación.

Item No.	Tiempo de Entrega en días hábiles	Cantidad	Descripción de los Bienes
1	15 días laborales.	01	Servicio de Remozamiento de los Laboratorios de Farmacia (Marion).

Preparado por:

Revisado por:



Sr. Ilanet Emiliano Canela Melenciano
Supervisor de la Sección Compras y Contrataciones





UNIVERSIDAD AUTÓNOMA DE SANTO DOMINGO
DEPARTAMENTO DE PLANTA FÍSICA

SECCIÓN DE PROYECTOS

PRESUPUESTO

FECHA: 15 DE FEBRERO DEL 2022

DESCRIPCIÓN: PRESUPUESTO REMOZAMIENTO ÁREA LABORATORIO DE FARMACIA.

LUGAR: EDIFICIO DEL MARION.

ESPECIF.: A TODO COSTO

No.	PARTIDAS	CANT.	UD.	PU	VALOR
I.- PRELIMINARES:					
1.1.-	Desmante topes de mesetas (incluye demolición de mechones en bloques de hormigón)	1.00	PA		
1.2.-	Demolición piso (incluye remoción de zócalos existentes)	92.20	M ²		
1.3.-	Desmante plafón existente	92.20	M ²		
1.4.-	Desmante gabinetes de piso	1.00	PA		
1.5.-	Desmante de lavamanos (3uds)	1.00	PA		
II.- PISOS:					
2.1.-	Suministro y colocación de pisos en porcelanato romano 60x60, antideslizante y anti manchas	65.43	M ²		
2.2.-	Colocación pisos en porcelanato romano 60x60 (incluye materiales)	26.77	M ²		
III.- PLAFÓN:					
3.1.-	Suministro y colocación de Plafón 2x4 en PVC	92.20	M ²		
IV.- MISCELÁNEOS					
4.1.-	Suministro e instalación de gabinetes de piso en pino tratado	46.85	PL		
4.2.-	Suministro y colocación de tope de granito natural brasileño	12.14	M ²		
V.- PINTURA:					
5.1.-	Suministro y colocación de pintura semigloss en muros (interior, 2 manos)	188.89	M ²		
VI.- INSTALACIONES SANITARIAS:					
6.1.-	Suministro e instalación de fregadero en acero inoxidable (2 bocas)	2.00	Uds.		
6.2.-	Suministro e instalación de fregadero en acero inoxidable (1 bocas)	1.00	UD		
VII.- INSTALACIONES ELÉCTRICAS:					
7.1.-	Desmante de instalación eléctrica existente.	1.00	P.A.		
7.2.-	Suministro e instalación interruptor simple BTICINO.	2.00	Uds.		
7.3.-	Suministro e instalación interruptor doble BTICINO.	2.00	Uds.		
7.4.-	Suministro y colocación panel LED 2x4, 32W, de Plafón.	10.00	Uds.		
7.5.-	Recolocación de lámpara LED 2x4 existentes. Notas: Las lámparas que se van a desmontar, hay 6 buenas, que se van a reinstalar en el área de los laboratorios.	6.00	Uds.		
7.6.-	Suministro e instalación tomacorriente 120V BTICINO, uso común.	17.00	Uds.		
7.7.-	Suministro e instalación tomacorriente 220V	4.00	Uds.		
7.8.-	Suministro e instalación salida de data.	8.00	Uds.		
7.9.-	Suministro e instalación de varilla de tierra con su conector de 5/8" X 8'.	1.00	Ud		
7.10.-	Suministro e instalación de caja de breaker de 4 a 8 circuitos. (Incluye: 4 Bk 20Amp, 1 Bk 15Amp)	1.00	Ud		
7.11.-	Alimentador principal compuesto por: 2 THW#6 negro; 1 THW#8 blanco; 1 THW#14 verde (tierra) en EMT de 1"	1.00	P.A.		
7.12.-	Ranurado para empotrar tomacorrientes, interruptor y panel (incluye resane)	10.00	MI		



PLC

7.13.-	Suministro e instalación de aire acondicionado de pared de 2 toneladas. (Incluye instalación básica y eléctrica).	1.00	Ud			
VIII.- GENERALES:						
8.1.-	Limpieza	1.00	PA			
8.2.-	Bote (incluye carga)	1.00	PA			

SUB-TOTAL GENERAL RD\$

DIRECCIÓN TÉCNICA (10%) RD\$

ITBIS DE LA DIRECCIÓN TÉCNICA (18%) RD\$

TRANSPORTE (3%) RD\$

IMPREVISTOS (5%) RD\$

SEGUROS Y FIANZAS (4%) RD\$

TOTAL GENERAL RD\$



PREPARADO POR:

[Signature]
ING. NAYARIT ARIAS DÍAZ
UNIDAD DE DISEÑOS CIVILES

REVISADO POR:

[Signature]
ARQ. PABLO GERALDINO
SUPERVISOR DE PROYECTOS



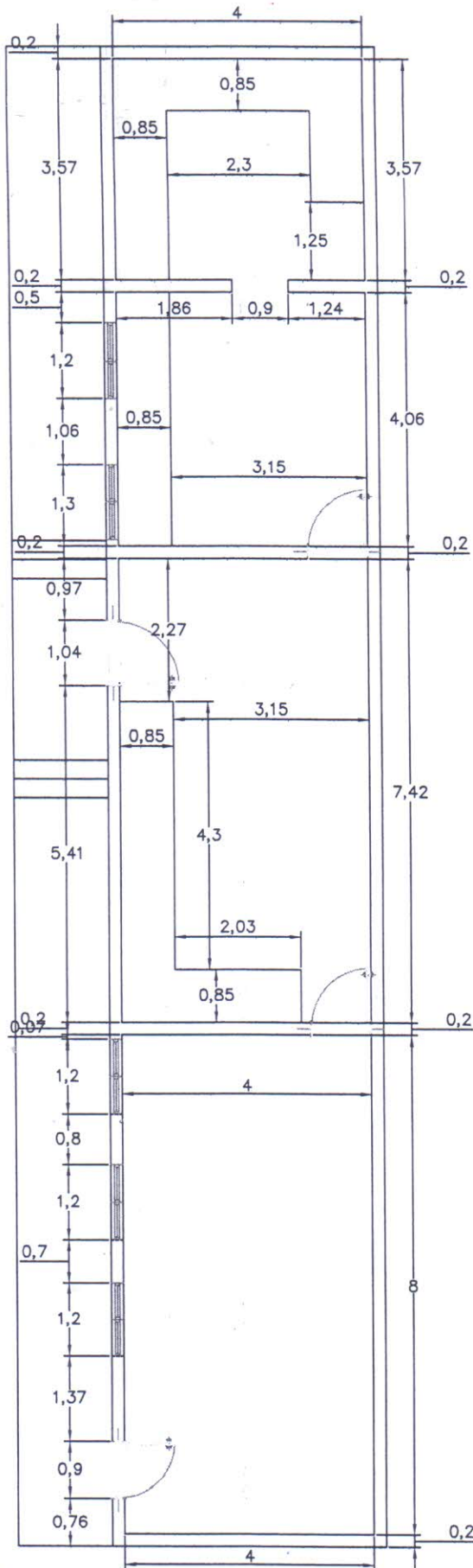

PLANTA DIMENSIONADA EXISTENTE



UNIVERSIDAD AUTÓNOMA DE SANTO DOMINGO
PRIMADA DE AMÉRICA
FUNDADA EL 24 DE OCTUBRE 1538
DEPARTAMENTO DE PLANTA FÍSICA
SECCIÓN DE PROYECTOS

ING. JULIO MENDEZ
DIRECTOR, PLANTA FÍSICA

ARO. PABLO D. GERALDINO
SUPERVISOR SECCIÓN PROYECTOS

ARO. VICTOR QUIROZ
ENIG. UNIDAD DE DISEÑOS ARQUITECTÓNICOS

ARO. DIOPANTO MILIANO
LEVANTAMIENTO Y CAD

PROYECTO:
LABORATORIO DE FARMACIAS

LUGAR:
MARION

PLANO:
LISTA DE NECESIDADES PROPUESTA

ESCALA:
5/E

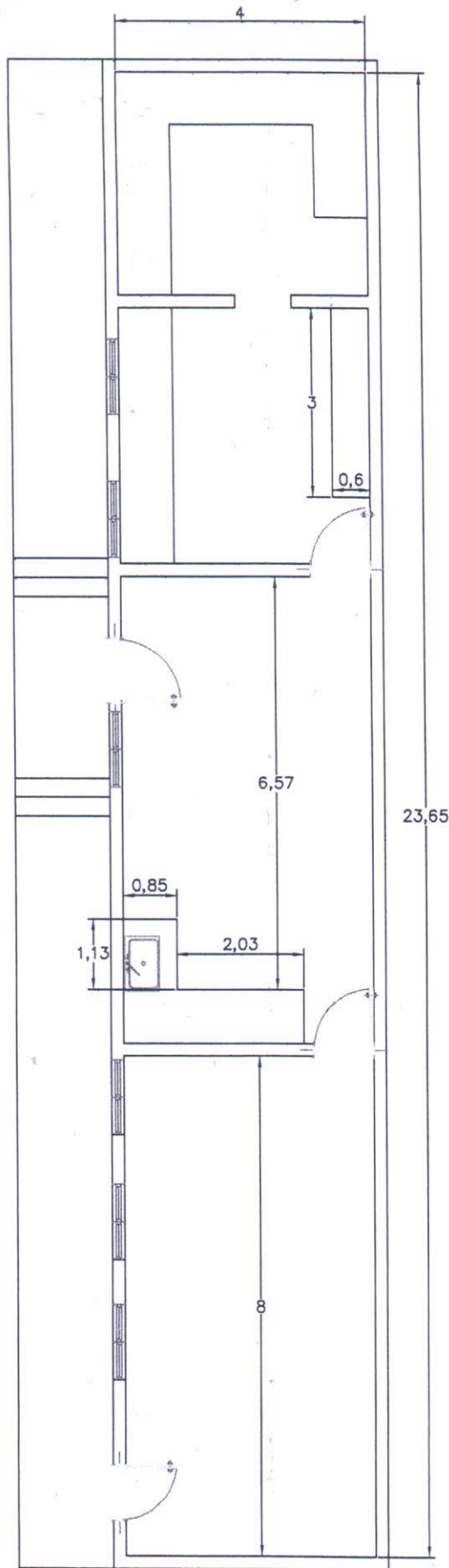

UNIVERSIDAD AUTÓNOMA DE
SANTO DOMINGO
REPUBLICA DE AMÉRICA
FUNDADA EL 29 DE OCTUBRE 1538
DEPARTAMENTO DE PLANTA FÍSICA
SECCIÓN DE PROYECTOS

ING. JULIO MENDEZ
DIRECTOR PLANTA FÍSICA

ARQ. PABLO D. GERALDINO
SUPERVISOR SECCIÓN PROYECTOS

ARQ. VÍCTOR QUIROZ
ENC. UNIDAD DE DISEÑOS ARQUITECTÓNICOS

ARQ. DIOFANTO MILIANO
LEVANTAMIENTO Y CAD

PROYECTO:
LABORATORIO DE FARMACIAS

LUGAR:
MARION

PLANO:
LISTA DE NECESIDADES
PROPUESTA

ESCALA:
3/8



PLANTA DIMENSIONADA PROPUESTA

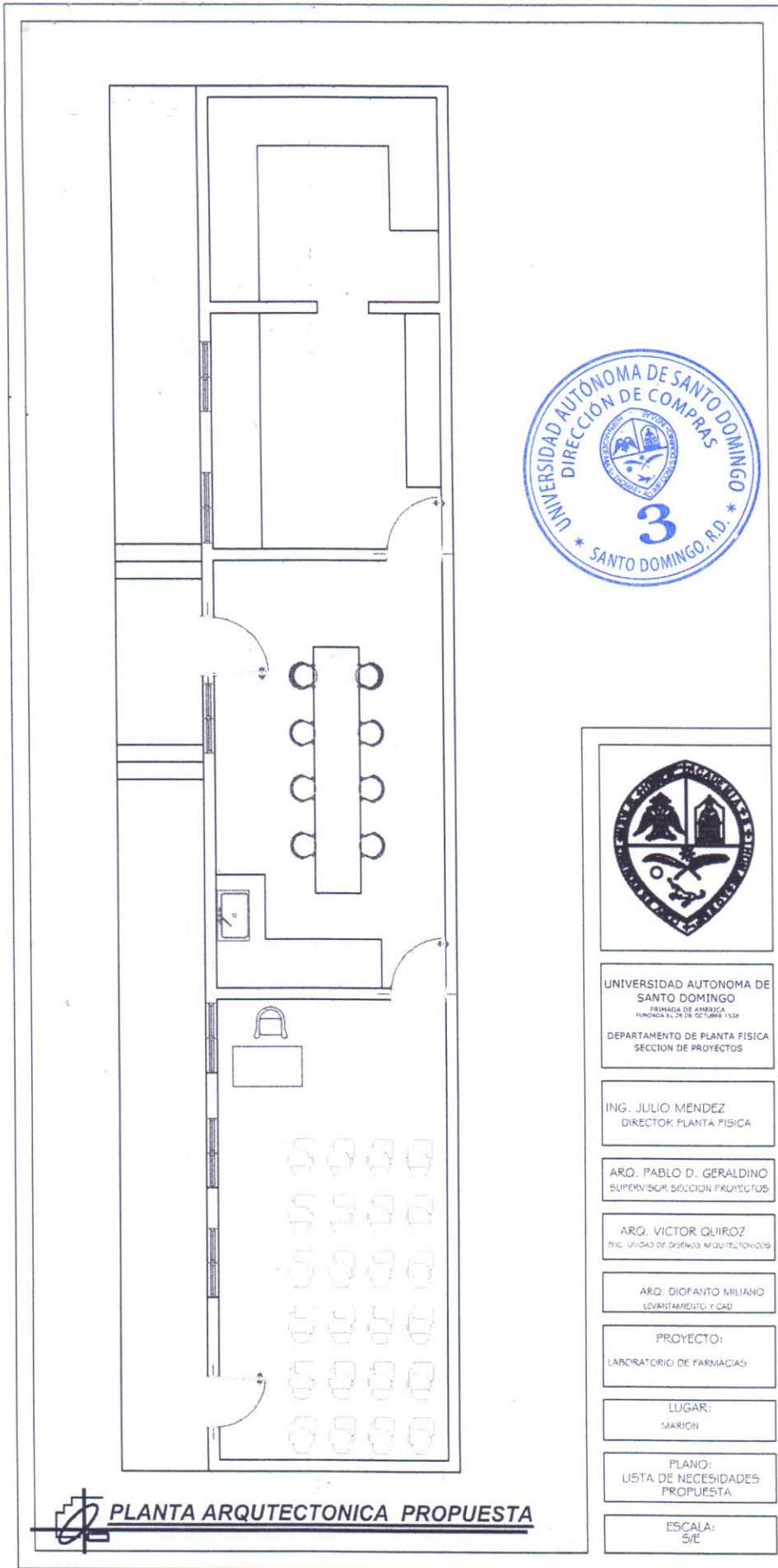

UNIVERSIDAD AUTONOMA DE
SANTO DOMINGO
PRIMERA DE AMERICA
FUNDADA EL 24 DE OCTUBRE 1538
DEPARTAMENTO DE PLANTA FISICA
SECCION DE PROYECTOS

ING. JULIO MENDEZ
DIRECTOR PLANTA FISICA

ARQ. PABLO D. GERALDINO
SUPERVISOR SECCION PROYECTOS

ARQ. VICTOR QUIROZ
ENC. UNIDAD DE DISEÑOS ARQUITECTONICOS

ARQ. DIOFANTO MILIANO
LEVANTAMIENTO Y CAD

PROYECTO:
LABORATORIO DE FARMACIAS

LUGAR:
MARION

PLANO:
LISTA DE NECESIDADES
PROPUESTA

ESCALA:
5/E

 **PLANTA ARQUITECTONICA PROPUESTA**

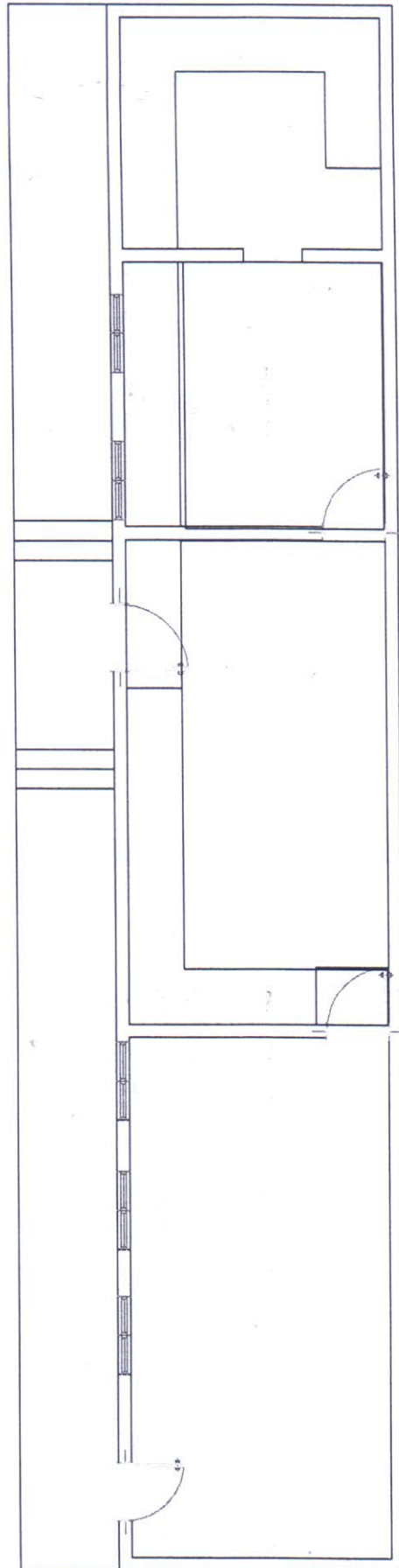

UNIVERSIDAD AUTÓNOMA DE
SANTO DOMINGO
PRIMADA DE AMÉRICA
FUNDADA EL 28 DE OCTUBRE 1538
DEPARTAMENTO DE PLANTA FÍSICA
SECCIÓN DE PROYECTOS

ING. JULIO MENDEZ
DIRECTOR PLANTA FÍSICA

ARQ. PABLO D. GERALDINO
SUPERVISOR SECCIÓN PROYECTOS

ARQ. VÍCTOR QUIROZ
ENC. UNIDAD DE DISEÑOS ARQUITECTÓNICOS

ARQ. DIOFANTO MILIANO
LEVANTAMIENTO Y CAD

PROYECTO:
LABORATORIO DE FARMACIAS

LUGAR:
MARION

PLANO:
LISTA DE NECESIDADES
PROPUESTA

ESCALA:
5/E

 **PLANTA ARQUITETONICA EXISTENTE**