

ESPECIFICACIONES TECNICAS

“Servicio de Readequación Baños y Cocina en el Instituto de Física de la Facultad de Ciencias.”

Cantidad	Descripción
01	Servicio de Readequación Baños y Cocina en el Instituto de Física de la Facultad de Ciencias.

LOS INTERESADOS DEBERAN PRESENTAR LOS SIGUIENTES DOCUMENTOS CON SU COTIZACION:

- Alta calidad de los productos ofertados y servicios ofertados (optimo).
- Constancia de Registro de Proveedor del Estado (**RPE**), emitida por la Dirección General de Contrataciones Públicas.
- Certificación emitida por la Dirección General de Impuestos Internos (**DGII**), DONDE MANIFIESTE QUE EL Oferente se encuentra al día en el pago de sus obligaciones fiscales.
- Certificación emitida por la Tesorería de la Seguridad Social (**TSS**), donde se manifieste que el oferente se encuentra al día en el pago de sus obligaciones de la Seguridad Social.
- Las condición de pago es Crédito a 30 días después de recibida la factura, el solo hecho de presentar su cotización significa que acepta estos términos de pago incluso si su cotización no lo estipula. (**OBLIGATORIO**)
- Su cotización debe desglosar cantidad, unidad medida, precio unitario, sub-total, ITBIS transparentado y total general. (**OBLIGATORIO**)
- Su cotización debe estar a nombre de la Universidad Autónoma de Santo Domingo (RNC: 401004194). (**OBLIGATORIO**)
- El transporte de los bienes y/o productos ofertados corre por la cuenta y responsabilidad exclusiva del oferente que resulte adjudicatario del proceso. (**OBLIGATORIO**)
- **Garantía de lo ofertado.**
- **Incluir Servicio de Instalación. (Si procede)**
- **No se aceptara cotización con tiempo de entrega INMEDIATA.**
- Las ofertas pueden ser enviadas directamente al Portal Transaccional o al correo compraysuministro@uasd.edu.do
- **Método de Evaluación: Calidad por precio.**
- **Para los montos contratados que superen el equivalente en pesos dominicanos de US\$10,000.00 les sean solicitadas en los respectivos contratos el establecimiento y entrega de las pólizas de fiel cumplimiento del contrato de conformidad al artículo 118 del Reglamento de Ley 543-12.**

- Entregar como pago inicial el equivalente al 20% del monto contratado y que los pagos restantes sean entregados a medida del cumplimiento del mismo, esto en atención al artículo 108 del Reglamento de Ley 543-12.

CRONOGRAMA DE ENTREGA:

El oferente tendrá que cumplir con el siguiente cronograma de entrega a partir de la notificación de adjudicación.

Item No.	Tiempo de Entrega en días hábiles	Cantidad	Descripción de los Bienes
1	15 días laborales.	01	Servicio de Readequación Baños y Cocina en el Instituto de Física de la Facultad de Ciencias.

Preparado por:

Revisado por:

Sr. Ilanet Emiliano Canela Melenciano
Supervisor de la Sección Compras y Contrataciones





UNIVERSIDAD AUTÓNOMA DE SANTO DOMINGO
DEPARTAMENTO DE PLANTA FÍSICA

SECCIÓN DE PROYECTOS

PRESUPUESTO: 2021

FECHA: 16 DE SEPTIEMBRE DEL 2021

DESCRIPCIÓN: PRESUPUESTO READECUACIÓN BAÑOS Y COCINA EN EL INSTITUTO DE FÍSICA .

LUGAR: ANTIGUO INSTITUTO DE SISMOLOGÍA

ESPECIE.: A TODO COSTO

No.	PARTIDAS	CANT.	UD.	P. U.	VALOR	TOTAL
I.-	PRELIMINARES:					
1.01.-	Demolición de muro mampostería en block de 6"	7.43	M ³			
1.02.-	Demolición de piso de cerámica	40.70	M ²			
1.03.-	Demolición de tope de granito, (1,76m ²)	1.00	P.A			
1.04.-	Demolición de cerámica en pared	20.59	M ²			
1.05.-	Desmante de lavamanos	2.00	Uds.			
1.06.-	Desmante de inodoro	2.00	Uds.			
1.07.-	Desmante de tramería en cocina	1.00	P.A			
1.08.-	Desmante de puertas en cabina de baño	2.00	Uds.			
1.09.-	Desmante de tranzo y pandereta de plywood, (4.18m ²)	1.00	P.A			
						16,420.83
II.-	PISO					
2.01.-	Suministro y Colocación de cerámica en porcelanato oriental	37.25	M ²			
2.02.-	Suministro y Colocación de zócalo en porcelanato oriental	45.92	ML			
2.03.-	Revestimiento de cerámica europea intermedia en pared de baño y cocina	28.76	M ²			
III.-	INSTALACIONES SANITARIAS					
3.01.-	Suministro y colocación de inodoro, con salidas	5.00	Uds.			
3.02.-	Suministro y colocación de lavamanos, con salidas	2.00	Uds.			
3.03.-	Suministro y colocación de orinal, con salidas	2.00	Uds.			
3.04.-	Suministro y colocación de fregadero de acero inoxidable sencillo, con salidas	1.00	Ud			
IV.-	TERMINACIÓN DE SUPERFICIES					
4.01.-	Pañete	8.70	M ²			
4.02.-	Mochetas	8.60	ML			
4.03.-	Cantos	17.20	ML			
4.04.-	Resane de pared	6.00	M ²			
V.-	MISCELÁNEOS					
5.01.-	Suministro y colocación de pandereta en durock división en modulo de baños, (4.50.58m x 2.45m), tranzo en puerta de entrada de baños de caballeros, (1.45m x1.45m) y hueco de entrada (1.00m x2.45m)	12.55	M ²			
5.02.-	Dintel de 0.15m x 0.20m. 3φ1/2" y 2φ3/8", est 3/8"@ 0.20m, 1: 2: 4, ligado a mano ,(0.06m ²)	1.00	p.a.			
5.03.-	Suministro y colocación de puerta de pvc en modulo de cabina de baños, (0.70m x 2.00m)	5.00	Uds			
5.04.-	Suministro y colocación de cocina modular económica mekka en melamina, roble, caoba o colores (gabinete piso y pared), sin tope	8.20	PL			
5.05.-	Suministro y colocación de tope de granito natural Brasil para cocina modular	1.00	M ²			

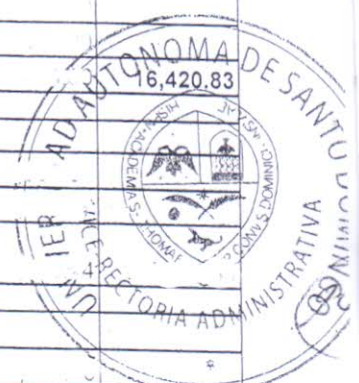

R/a.



UNIVERSIDAD AUTÓNOMA DE SANTO DOMINGO
DEPARTAMENTO DE PLANTA FÍSICA

SECCIÓN DE PROYECTOS

PRESUPUESTO: 2021

FECHA: 16 DE SEPTIEMBRE DEL 2021

DESCRIPCIÓN: PRESUPUESTO READECUACIÓN BAÑOS Y COCINA EN EL INSTITUTO DE FÍSICA

LUGAR: ANTIGUO INSTITUTO DE SISMOLOGÍA

ESPECIE.: A TODO COSTO

No.	PARTIDAS	CANT.	UD.	P. U.	VALOR	TOTAL
VI.-	INSTALACIONES ELÉCTRICAS.					
6.01.-	Desmante de instalación eléctrica existente	1.00	P.A			
6.02.-	Suministro e instalación interruptor simple BTICINO, comedor	1.00	Ud.			
6.03.-	Suministro e instalación interruptor doble BTICINO, baño	2.00	Uds.			
6.04.-	Suministro e instalación panel LED 2" X 2" de plafón, comedor	2.00	Uds.			
6.05.-	Suministro e instalación panel LED circular de 8" de superficie, baños	8.00	Uds.			
6.06.-	Suministro e instalación tomacorriente 120V BTICINO, uso comun	3.00	Uds			
6.07.-	Suministro e instalación tomacorriente de 20 Amperes 120V, sobre nivel de meseta	2.00	Uds			
VII.-	PINTURA					
7.01.-	Pintura semi-gloss en muro de interior	53.10	M ²			
VIII.-	LIMPIEZA Y BOTE					
8.01.-	Limpieza	1.00	P.A			
8.02.-	Bote de escombros con cambio de 8m ³ y llenado a manos,	8.00	M ³			



SUB TOTAL GENERAL RDS

- DIRECCIÓN TÉCNICA (10%) RDS
- ITBIS (18% DIRECCION TECNICA 10%) RDS
- TRANSPORTE (3%) RDS
- IMPREVISTOS (5%) RDS
- SEGURO Y FIANZA (4%) RDS

TOTAL GENERAL RDS

ELABORADO POR:
[Signature]
WANDER L. GUZMÁN
UNIDAD DE PRESUPUESTOS

REVISADO POR:
[Signature]
ING. NAYARIT ARIAS DIAZ
ENC. EN FUNCIONES UNIDAD DE PRESUPUESTOS



UNIVERSIDAD AUTÓNOMA DE
SANTO DOMINGO
FUNDADA EL 28 DE OCTUBRE DE 1539
DEPARTAMENTO DE PLANTA FÍSICA
SECCION DE PROYECTOS

ING. JULIO MENDEZ
DIRECTOR PLANTA FÍSICA

ARQ. PABLO D. GERALDINO
SUPERVISOR SECCION PROYECTOS

ARQ. VICTOR QUIROZ
ENC. UNIDAD DE DISEÑOS ARQUITECTONICOS

ARQ. NELSON PANTALEON
DISEÑO Y CAD

ARQ. NELSON PANTALEON
LEVANTAMIENTO

PROYECTO:
REMEDIACIÓN ÁREAS DE
COCINA Y BAÑOS DEL IFIS

LUGAR:
FACULTAD DE CIENCIAS

PLANO:
PLANTA DIMENSIONADA
EXISTENTE

ESCALA:
INDICADA

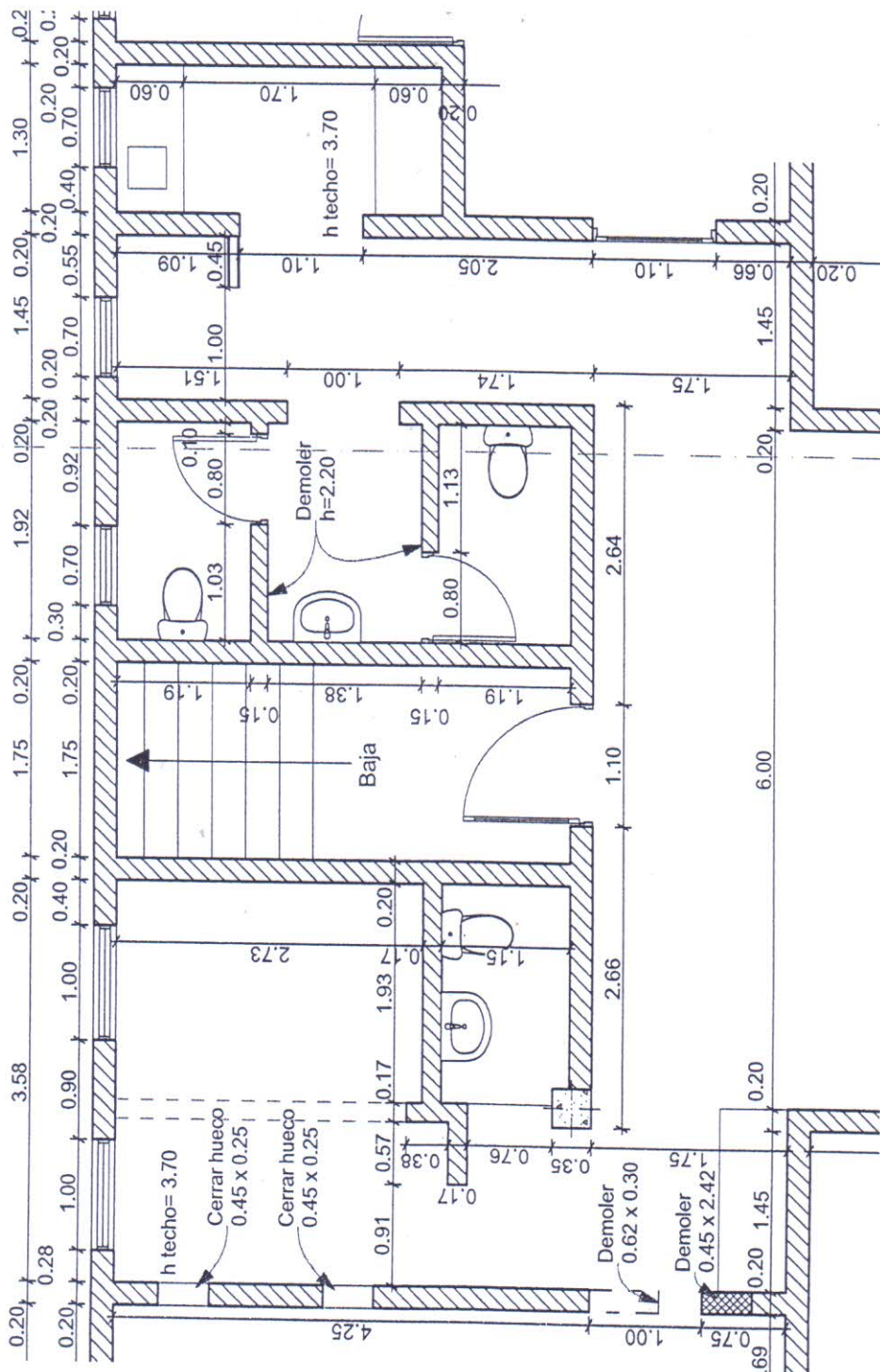

1:60

PLANTA DIMENSIONADA EXISTENTE

D-01



UNIVERSIDAD AUTÓNOMA DE
SANTO DOMINGO
FACULTAD DE INGENIERÍA
DEPARTAMENTO DE PLANTA FÍSICA
SECCIÓN DE PROYECTOS

ING. JULIO MENDEZ
DIRECTOR PLANTA FÍSICA

ARQ. PABLO D. GERALDINO
SUPERVISOR SECCIÓN PROYECTOS

ARQ. VÍCTOR QUIROZ
ENC. UNIDAD DE DISEÑOS ARQUITECTÓNICOS

ARQ. NELSON PANTALEÓN
DISEÑO Y CAD

ARQ. NELSON PANTALEÓN
LEVANTAMIENTO

PROYECTO:
REMEDIACIÓN ÁREAS DE
COCINA Y BAÑOS DEL IFIS

LUGAR:
FACULTAD DE CIENCIAS

PLANO:
PLANTA DIMENSIONADA
PROPUESTA

ESCALA:
INDICADA

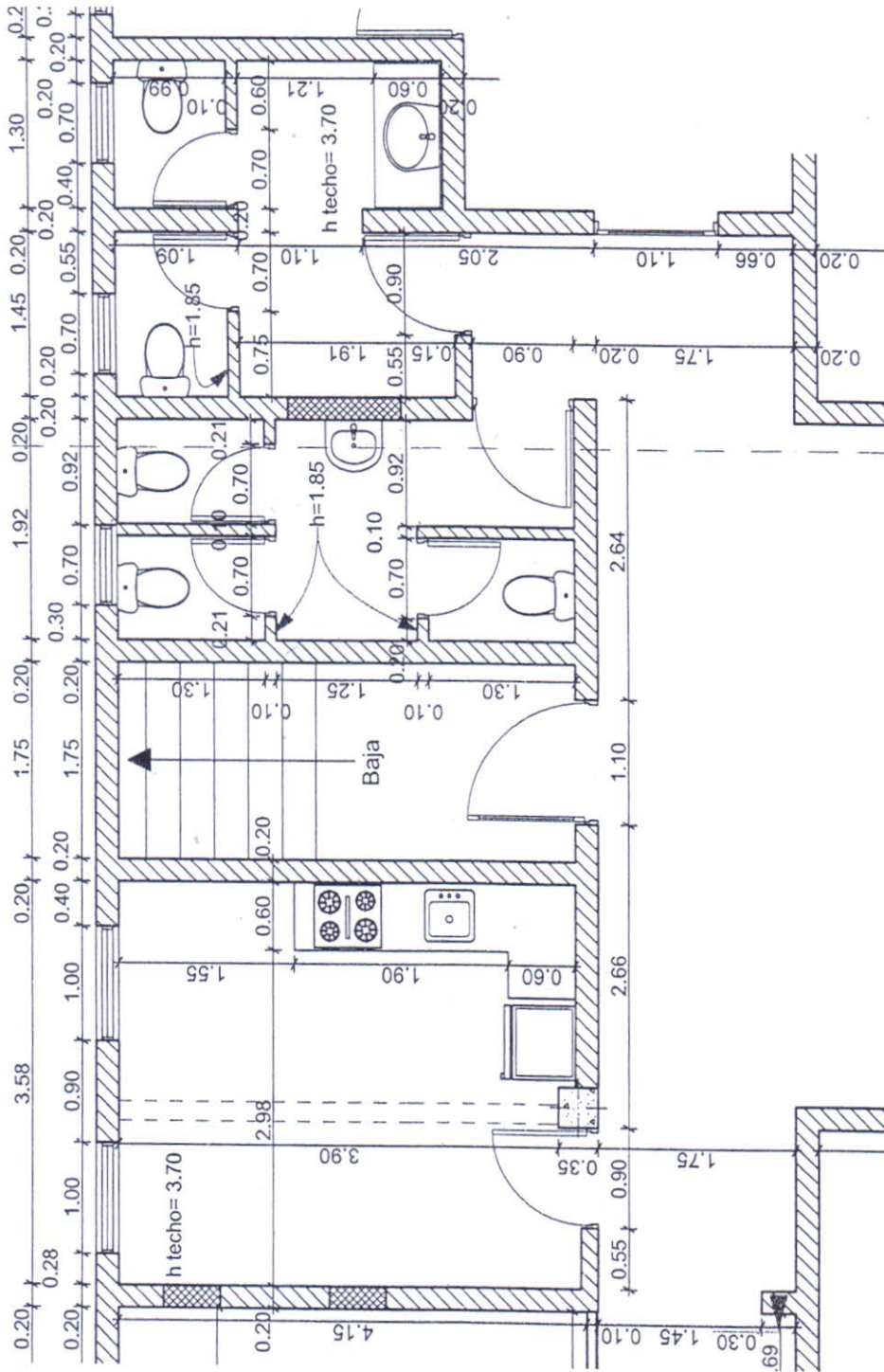

PLANTA DIMENSIONADA PROPUESTA

D-02

1:60