

ESPECIFICACIONES TECNICAS

“Servicio de Remozamiento del Área de Coordinación Administrativa en el Edificio de la Escuela de Odontología.”

Cantidad	Descripción
01	Servicio de Remozamiento del Área de Coordinación Administrativa en el Edificio de la Escuela de Odontología.

LOS INTERESADOS DEBERAN PRESENTAR LOS SIGUIENTES DOCUMENTOS CON SU COTIZACION:

- Alta calidad de los productos ofertados y servicios ofertados (optimo).
- Constancia de Registro de Proveedor del Estado (**RPE**), emitida por la Dirección General de Contrataciones Públicas.
- Certificación emitida por la Dirección General de Impuestos Internos (**DGII**), DONDE MANIFIESTE QUE EL Oferente se encuentra al día en el pago de sus obligaciones fiscales.
- Certificación emitida por la Tesorería de la Seguridad Social (**TSS**), donde se manifieste que el oferente se encuentra al día en el pago de sus obligaciones de la Seguridad Social.
- Las condición de pago es Crédito a 30 días después de recibida la factura, el solo hecho de presentar su cotización significa que acepta estos términos de pago incluso si su cotización no lo estipula. (**OBLIGATORIO**)
- Su cotización debe desglosar cantidad, unidad medida, precio unitario, sub-total, ITBIS transparentado y total general. (**OBLIGATORIO**)
- Su cotización debe estar a nombre de la Universidad Autónoma de Santo Domingo (RNC: 401004194). (**OBLIGATORIO**)
- El transporte de los bienes y/o productos ofertados corre por la cuenta y responsabilidad exclusiva del oferente que resulte adjudicatario del proceso. (**OBLIGATORIO**)
- **Garantía de lo ofertado.**
- **Incluir Servicio de Instalación. (Si procede)**
- **No se aceptara cotización con tiempo de entrega INMEDIATA.**
- Las ofertas pueden ser enviadas al correo compraysuministro@uasd.edu.do o directamente al Portal Transaccional.
- **Método de Evaluación: Calidad por precio.**
- **Disponibilidad de crédito a 30 días.**

CRONOGRAMA DE ENTREGA:

El oferente tendrá que cumplir con el siguiente cronograma de entrega a partir de la notificación de adjudicación.

Item No.	Tiempo de Entrega en días hábiles	Cantidad	Descripción de los Bienes
1	15 días laborales.	01	Servicio de Remozamiento del Área de Coordinación Administrativa en el Edificio de la Escuela de Odontología.

Preparado por:

Revisado por:



Sr. Ilanet Emiliano Canela Melenciano
Supervisor de la Sección Compras y Contrataciones





UNIVERSIDAD AUTONOMA DE SANTO DOMINGO
DEPARTAMENTO DE PLANTA FISICA

SECCIÓN DE PROYECTOS

PRESUPUESTO: 2021

FECHA: 19 DE AGOSTO DEL 2021

DESCRIPCIÓN: PRESUPUESTO REMOZAMIENTO ÁREA DE COORDINACIÓN ADMINISTRATIVA EDIFICIO ODONTOLOGÍA.

LUGAR: UASD, SEDE CENTRAL

ESPECIF.: A TODO COSTO

No.	PARTIDAS	CANT.	UD.	P. U.	VALOR	TOTAL
I.-	PRELIMINARES					
1.1.-	Desmonte pandereta de sheetrock (7.83 m2).	1.00	PA			
1.2.-	Desmonte puertas comerciales (0.90 x 2.10 mts.).	2.00	Uds			
1.3.-	Demolicion piso porcelanato.	54.33	M ²			
1.4.-	Desmonte cristal fijo (1.06 x 0.93 mts); (1.90 x 1.90 mts); (2.77 x 0.34 mts); y (2.56 x 0.34 mts).	1.00	PA			
1.5.-	Desmonte plafón existente.	54.33	M ²			
II.-	PISOS					
2.1.-	Suministro y colocación piso porcelanato español.	54.33	M ²			
2.2.-	Suministro y colocación zócalos porcelanato.	56.59	MI			
III.-	VARIOS					
3.1.-	Suministro e instalación pandereta en sheetrock.	11.39	M ²			
3.2.-	Suministro e instalación plafón pvc 2' x 4'	54.33	M ²			
VI.-	PUERTAS					
4.1.-	Suministro e instalación puertas comerciales (0.90 x 2.10 mts).	3.00	Uds			
4.2.-	Instalación Puertas comerciales (0.90 x 2.10 mts) existentes.	2.00	Uds			
V.-	PINTURA					
5.1.-	Suministro y colocación de Pintura semigloss en muros interiores	142.74	M ²			
VI.-	INSTALACIONES ELÉCTRICAS					
6.1.-	Suministro e instalación de salidas de interruptor simple	5.00	Uds			
6.2.-	Suministro e instalación de Salida de data	8.00	Uds			
6.3.-	Suministro e instalación de paneles LED 2 x 4	9.00	Uds			
6.4.-	Suministro e instalación de salida de tomacorriente doble 110V	20.00	Uds			
6.5.-	Desmonte de luminarias existentes	7.00	Uds			
VII.-	LIMPIEZA FINAL Y BOTE					
7.1.-	Bote de material	1.00	PA			
7.2.-	Limpieza final	1.00	PA			



[Handwritten signature]

SUB TOTAL GENERAL RD\$
DIRECCION TECNICA (10%) RD\$
ITBIS 18% DEL 10% DIRECCION TECNICA (18%) RD\$
TRANSPORTE (3%) RD\$
SEGUROS Y FIANZAS (4%) RD\$
IMPREVISTOS (5%) RD\$
TOTAL GENERAL RD\$

PREPARADO POR:

Luis Rosado
ING. LUIS MIGUEL ROSADO
UNIDAD DE DISEÑOS CIVILES

Nayarit Arias Diaz
ING. NAYARIT ARIAS DIAZ
ENC. EN FUNCIONES UNIDAD DE PRESUPUESTOS
LMR

Hpiso-vent.=1.15m
Hvent.-plafon=1.39m

Hpiso-vent.=1.15m
Hvent.-plafon=1.39m

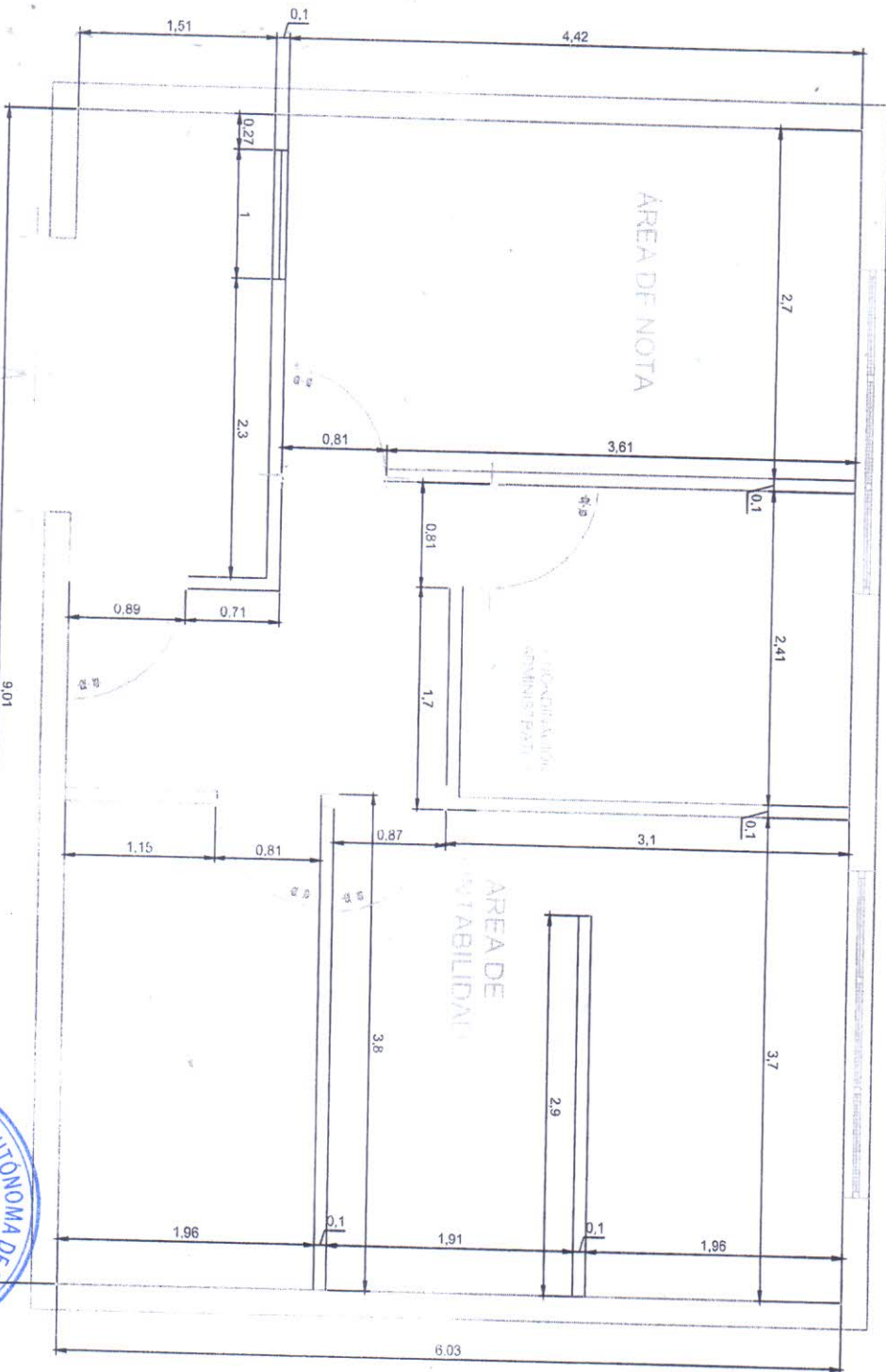

PLANTA ARQUITECTONICA PROYECTO DE DIMENSIONES



UNIVERSIDAD AUTONOMA DE SANTO DOMINGO
PRIMADA DE AMERICA
FUNDADA EL 28 DE OCTUBRE 1538
DEPARTAMENTO DE PLANTA FISICA
SECCION DE PROYECTOS

ING. JULIO MENDEZ
DIRECTOR PLANTA FISICA

ARQ. PABLO D. GERALDINO
SUPERVISOR SECCION DE PROYECTOS

ARQ. JHOJANY GUZMAN
ENCARGADA DE PROYECTOS DE FONDO

ARQ. GARIBEN SOSA
ARQ. DR. ANTO MILIANO
LEVANTADORA CAD

PROYECTO:
REMODELACION OFICINA ADMINISTRATIVA

LUGAR:
ESCUELA DE ODONTOLOGIA

PLANO:
PLANTA ARQUITECTONICA EXISTENTE

ESCALA:
5/8

Hipso-ventil = 1.15m
Hventil-plafon = 1.39m

Hipso-ventil = 1.15m
Hventil-plafon = 1.39m

AREA DE
CONTABILIDAD

AREA DE
FOTOCOPIADO

2.75

2.57

PLANTA DE PROYECTO DE LA EXISTENTE



UNIVERSIDAD AUTONOMA DE
SANTO DOMINGO
PRIMARIA DE ANTONIO
FUNDADA EL 28 DE OCTUBRE DE 1558
DEPARTAMENTO DE PLANTA FISICA
SECCION DE PROYECTOS

ING. JULIO MENDEZ
DIRECTOR PLANTA FISICA

ARO. PABLO D. GERALDINO
SUPERVISOR SECCION PROYECTOS

ARO. JHOJANY GUZMAN
E.L. UNIDAD DE DISEÑO ARQUITECTONICO

ARO. CARMEN SOSA
ARO. DIOFANTO MILIANO
LEVANTAMIENTO CAD

PROYECTO:
REMODELACION OFICINA
ADMINISTRATIVA

LUGAR:
ESCUELA DE ODONTOLOGIA

PLANO:
PLANTA ARQUITECTONICA
EXISTENTE

ESCALA:
S/E

Hpiso-vent.=1.15m
Hvent.-plafon=1.39m

Hpiso-vent.=1.15m
Hvent.-plafon=1.39m

AREA DE NOTA

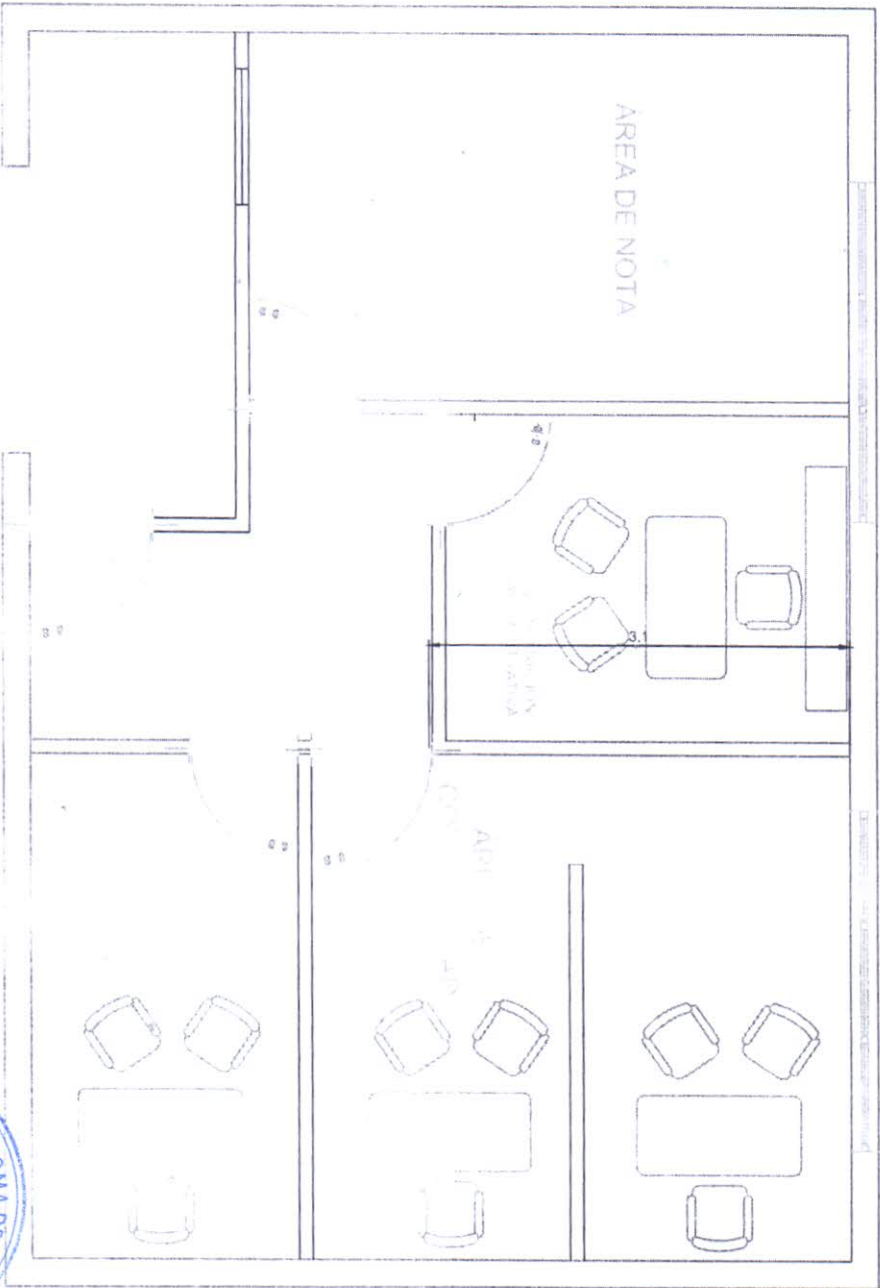

0/0

0/0

0/0



UNIVERSIDAD AUTONOMA DE
SANTO DOMINGO
PRIMADA DE AMERICA
FUNDADA EL 28 DE OCTUBRE 1538
DEPARTAMENTO DE PLANTA FISICA
SECCION DE PROYECTOS

ING. JULIO MENDEZ
DIRECTOR PLANTA FISICA

ARQ. PABLO D. GERALDINO
SUPERVISOR SECCION PROYECTOS

ARQ. JHOJANY GUZMAN
ENCARGADA DE SERVICIOS ARQ. TECNICO

ARQ. CARMEN SOSA
ARQ. DIOFANTO MILIANO
LE. ASESORAMIENTO Y CAD

PROYECTO:
REMODELACION OFICINA
ADMINISTRATIVA

LUGAR:
ESCUELA DE ODONTOLOGIA

PLANO:
PLANTA ARQUITECTONICA
EXISTENTE

ESCALA:
5/16

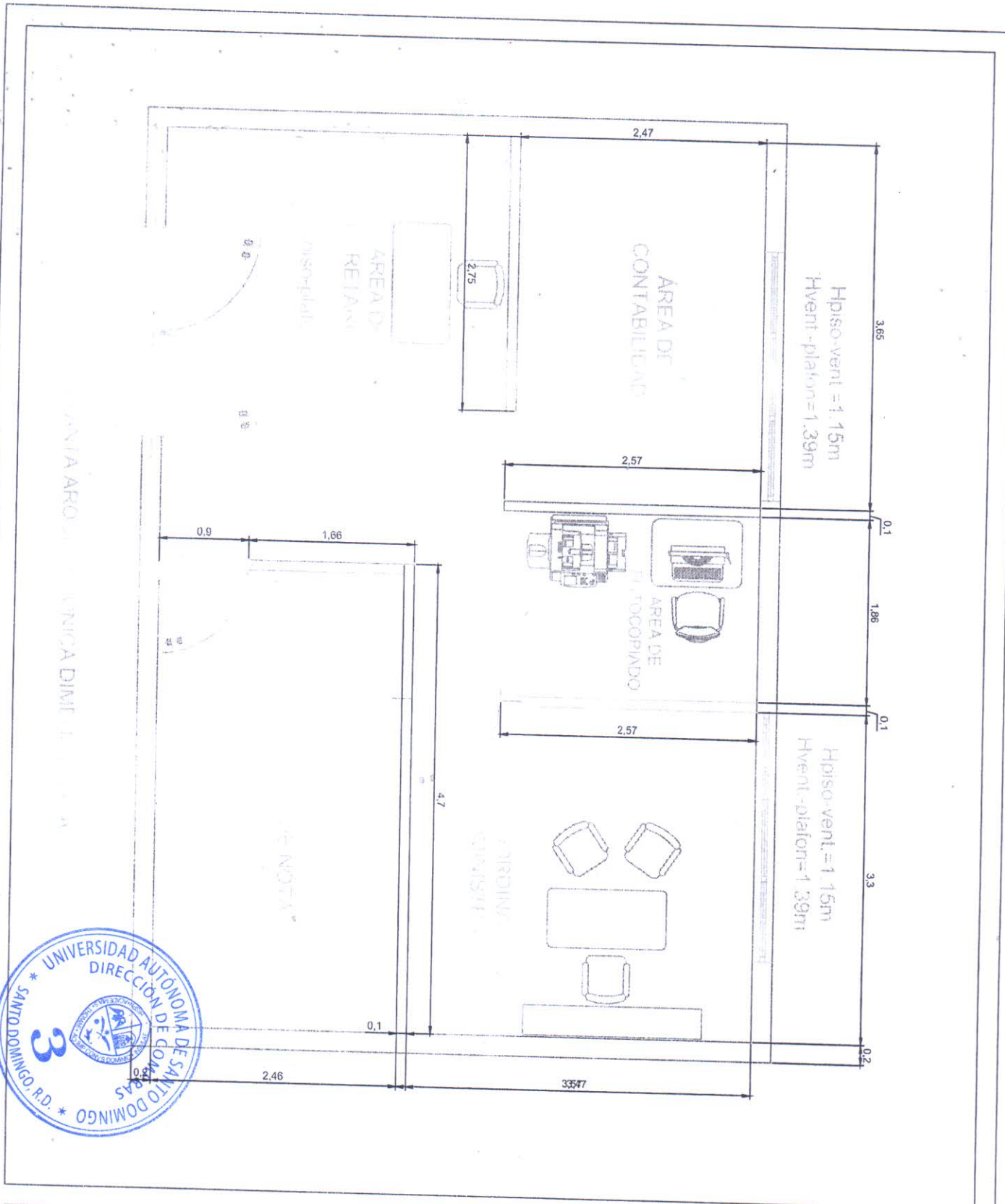

UNIVERSIDAD AUTONOMA DE SANTO DOMINGO
PRIMADA DE AMERICA
FUNDADA EL 28 DE OCTUBRE 1518
DEPARTAMENTO DE PLANTA FISICA
SECCION DE PROYECTOS

ING. JULIO MENDEZ
DIRECTOR PLANTA FISICA

ARQ. PABLO D. GERALDINO
SUPERVISOR SECCION PROYECTOS

ARQ. JHOJANY GUZMAN
ENC. UNID. DE DISEÑO Y DISEÑOS

ARQ. CARLENI SOSA
ARQ. DIOFANTO MILIANO
LEVANTAMIENTO Y CAD

PROYECTO:
REMODELACION OFICINA ADMINISTRATIVA

LUGAR:
ESCUELA DE ODONTOLOGIA

PLANO:
PLANTA ARQUITECTONICA EXISTENTE

ESCALA:
5/8"