

## ESPECIFICACIONES TECNICAS

### “Servicio de Readequación de los baños del Salón de Profesores en la Facultad de Humanidades.”

Cantidad	Descripción
01	Servicio de Readequación de los baños del Salón de Profesores en la Facultad de Humanidades.

LOS INTERESADOS DEBERAN PRESENTAR LOS SIGUIENTES DOCUMENTOS CON SU COTIZACION:

- Alta calidad de los productos ofertados y servicios ofertados (optimo).
- Constancia de Registro de Proveedor del Estado (**RPE**), emitida por la Dirección General de Contrataciones Públicas.
- Certificación emitida por la Dirección General de Impuestos Internos (**DGII**), DONDE MANIFIESTE QUE EL Oferente se encuentra al día en el pago de sus obligaciones fiscales.
- Certificación emitida por la Tesorería de la Seguridad Social (**TSS**), donde se manifieste que el oferente se encuentra al día en el pago de sus obligaciones de la Seguridad Social.
- Las condición de pago es Crédito a 30 días después de recibida la factura, el solo hecho de presentar su cotización significa que acepta estos términos de pago incluso si su cotización no lo estipula. (**OBLIGATORIO**)
- Su cotización debe desglosar cantidad, unidad medida, precio unitario, sub-total, ITBIS transparentado y total general. (**OBLIGATORIO**)
- Su cotización debe estar a nombre de la Universidad Autónoma de Santo Domingo (RNC: 401004194). (**OBLIGATORIO**)
- El transporte de los bienes y/o productos ofertados corre por la cuenta y responsabilidad exclusiva del oferente que resulte adjudicatario del proceso. (**OBLIGATORIO**)
- **Garantía de lo ofertado.**
- **Incluir Servicio de Instalación. ( Si procede)**
- **No se aceptara cotización con tiempo de entrega INMEDIATA.**
- Las ofertas pueden ser enviadas al correo [compraysuministro@uasd.edu.do](mailto:compraysuministro@uasd.edu.do) o directamente al Portal Transaccional. (**Opcional**)
- **Método de Evaluación: Calidad por precio.**
- **Disponibilidad de crédito a 30 días.**

**CRONOGRAMA DE ENTREGA:**

El oferente tendrá que cumplir con el siguiente cronograma de entrega a partir de la notificación de adjudicación.

Item No.	Tiempo de Entrega en días hábiles	Cantidad	Descripción de los Bienes
1	15 días laborales.	01	Servicio de Readecuación de los baños del Salón de Profesores en la Facultad de Humanidades.

Preparado por:

Revisado por:



Sr. Ilanet Emiliano Canela Melenciano  
Supervisor de la Sección Compras y Contrataciones







UNIVERSIDAD AUTÓNOMA DE SANTO DOMINGO  
DEPARTAMENTO DE PLANTA FÍSICA

SECCIÓN DE PROYECTOS

PRESUPUESTO

FECHA: 25 DE AGOSTO DEL 2021

DESCRIPCIÓN: READECUACIÓN DEL BAÑOS SALÓN DE PROFESORES 2DO PISO

LUGAR: FACULTAD DE HUMANIDADES

ESPECIFICACIONES: A TODO COSTO.

No.	PARTIDAS	CANT.	UD	P.U	VALOR	SUB TOTAL
<b>I.-</b>	<b>PRELIMINARES:</b>					
1.1.-	Desmante de cerámicas levantadas	50.00	M <sup>2</sup>			
1.3.-	Desmante de plafon existente	1.00	P.A.			
1.2.-	Suministro e instalación de ceramica de pared en baños	50.00	M <sup>2</sup>			
<b>II.-</b>	<b>MESETAS EN GRANITO NATURAL:</b>					
2.1.-	Suministro e instalación de mesetas baños en lavamanos damas-caballeros y dos mesetas- tocador en tope granito natural tipo negro black and white (incluye faldas parte frontal 8 cm). Anexo: Detalles en planos	1.00	P.A.			
2.2.-	Suministro e instalación base de hierro para apoyo topes de granito. Anexo: Detalles en planos	1.00	P.A.			
2.3.-	Suministro e instalación en área de la entrada Mueble-Recibidor con 4 puertas madera andiroba con tope granito natural tipo negro black and white (incluye faldas parte frontal 10 cm). Anexo: Detalles en planos	1.00	P.A.			
<b>III.-</b>	<b>PLOMERÍA</b>					
3.1.-	Suministro de Orinal 1/2 falda fluxómetro, blanco, con llave y válvula.	1.00	Ud			
3.2.-	Suministro Bidet blanco Royal mas mezcladora y accesorios	1.00	Ud			
3.3.-	Suministro y colocación de Lavamanos ovalado blanco, incluye mezcladora y accesorios	4.00	Uds.			
3.4.-	Piezas Especiales y Mano de Obra Plomería (desmontura y montura aparatos sanitarios e intervenir pared y piso para agregar tuberías de drenaje y agua potable para orinal y bidet nuevo adaptado).	1.00	P.A			
<b>IV.-</b>	<b>INSTALACIONES GENERALES:</b>					
4.1.-	Techo liso (Sheetrock) en la entrada (vestidor) y pasillo para entrar a los baños.	4.23	M <sup>2</sup>			
4.2.-	Suministro y construccion de Viga-dintel para techo liso en sheetrock. Área del recibidor como soporte para el techo Anexo: Planos	1.00	P.A			
4.3.-	Suministro y colocación de plafón machihembrado (pvc 2x2) baños de damas.	13.39	M <sup>2</sup>			
4.4.-	Suministro y colocación de plafón machihembrado (pvc-2x2) baños de caballeros.	12.47	M <sup>2</sup>			
<b>V.-</b>	<b>PORTAJE</b>					
5.1.-	Suministro e instalación de puerta en la entrada desde el pasillo en aluminio P40 y dos tranzos.	1.00	P.A			
5.2.-	Suministro e instalación puerta nueva en everdoor en baños incluye llavin	2.00	Ud			
5.3.-	Adaptación ventana para extractor de aire. Incluye andamiaje h=3.70mts.	1.00	P.A.			







**UNIVERSIDAD AUTÓNOMA DE SANTO DOMINGO**  
DEPARTAMENTO DE PLANTA FÍSICA

**SECCIÓN DE PROYECTOS**

**PRESUPUESTO**

**FECHA: 25 DE AGOSTO DEL 2021**

**DESCRIPCIÓN: READECUACIÓN DEL BAÑOS SALÓN DE PROFESORES 2DO PISO**

**LUGAR: FACULTAD DE HUMANIDADES**

**ESPECIFICACIONES: A TODO COSTO.**

5.2.-	Suministro e instalación puerta nueva en everdoor en baños incluye llavín	2.00	Ud			
5.3.-	Adaptación ventana para extractor de aire. Incluye andamiaje h=3.70mts.	1.00	P.A.			
5.4.-	Suministro e instalación de Espejos en meseta de lavamanos. Anexo: Planos	1.00	Ud			
5.5.-	Suministro e instalación de Espejo en meseta del recibidor Anexo: Planos	1.00	Ud			
5.6.-	Baño Caballeros: Desinstalación e instalación de mamparas (paneles) y puertas existentes en inodoros para colocar madera melamina hidrófugo. Incluye suministro y Mano de Obra.	1.00	P.A.			
<b>VI.- INSTALACIONES ELÉCTRICAS</b>						
6.1.-	Suministro lámparas y luces empotradas	8.00	Uds.			
6.2.-	Reubicación de TC 110 en Tuberías EMT	1.00	P.A.			
6.3.-	Suministro de Cortina de aire (4 pies, FM12 - 12A)	1.00	P.A.			
6.4.-	Confección ductos del extractor y rejillas	1.00	P.A.			
6.5.-	Suministro de extractor eléctrico para campana	1.00	Ud			
6.6.-	Mano de obra de Instalación Eléctricas	1.00	P.A.			
<b>VII.- LIMPIEZA FINAL Y BOTE DE ESCOMBROS:</b>						
7.1.-	Limpieza constante y final	1.00	P.A.			
7.2.-	Bote de Escombros (Incluye bajada a la toma del camión)	1.00	P.A.			



**SUB TOTAL GENERAL RDS**  
**DIRECCIÓN TÉCNICA 10% RDS**  
**18 % ITBIS AL 10% DE DIRECCIÓN TÉCNICA RDS**  
**TRANSPORTE 3% RDS**  
**IMPREVISTOS 5 % RDS**  
**SEGURO Y FIANZA 4 % RDS**

**TOTAL GENERAL RDS**

**PREPARADO POR:**

*Dayana Taveras*  
ING. DAYANA TAVERAS  
UNIDAD DE PRESUPUESTOS

**REVISADO POR:**

*Nayarit Arias Díaz*  
ING. NAYARIT ARIAS DÍAZ  
ENC. EN FUNCIONES UNIDAD DE PRESUPUESTOS

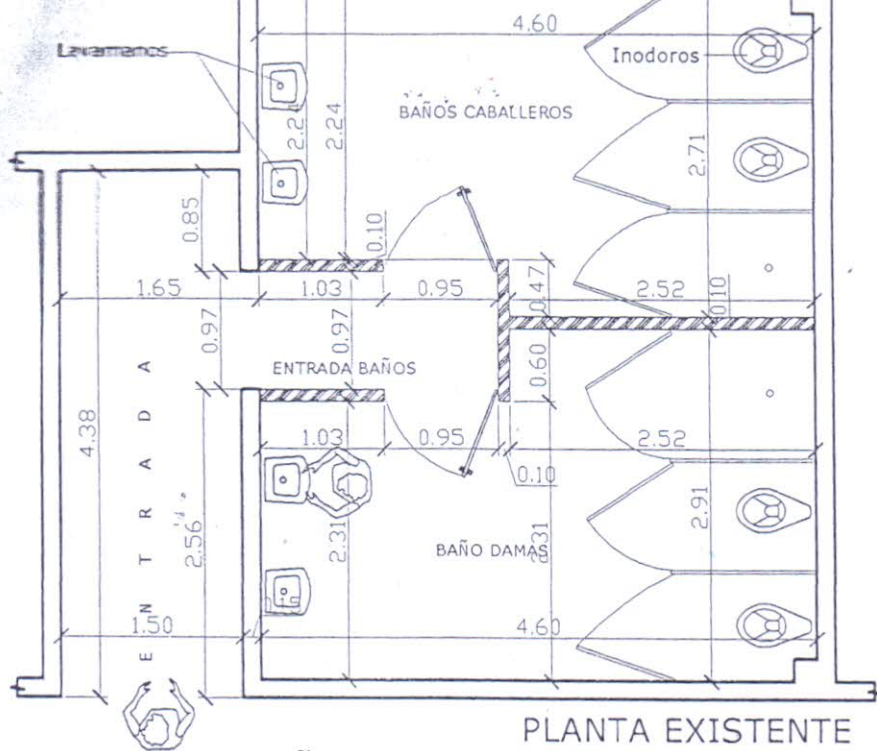

PLANTA EXISTENTE  
BAÑOS PROFS. FAC. HUMANIDADES

Escala: 1:00

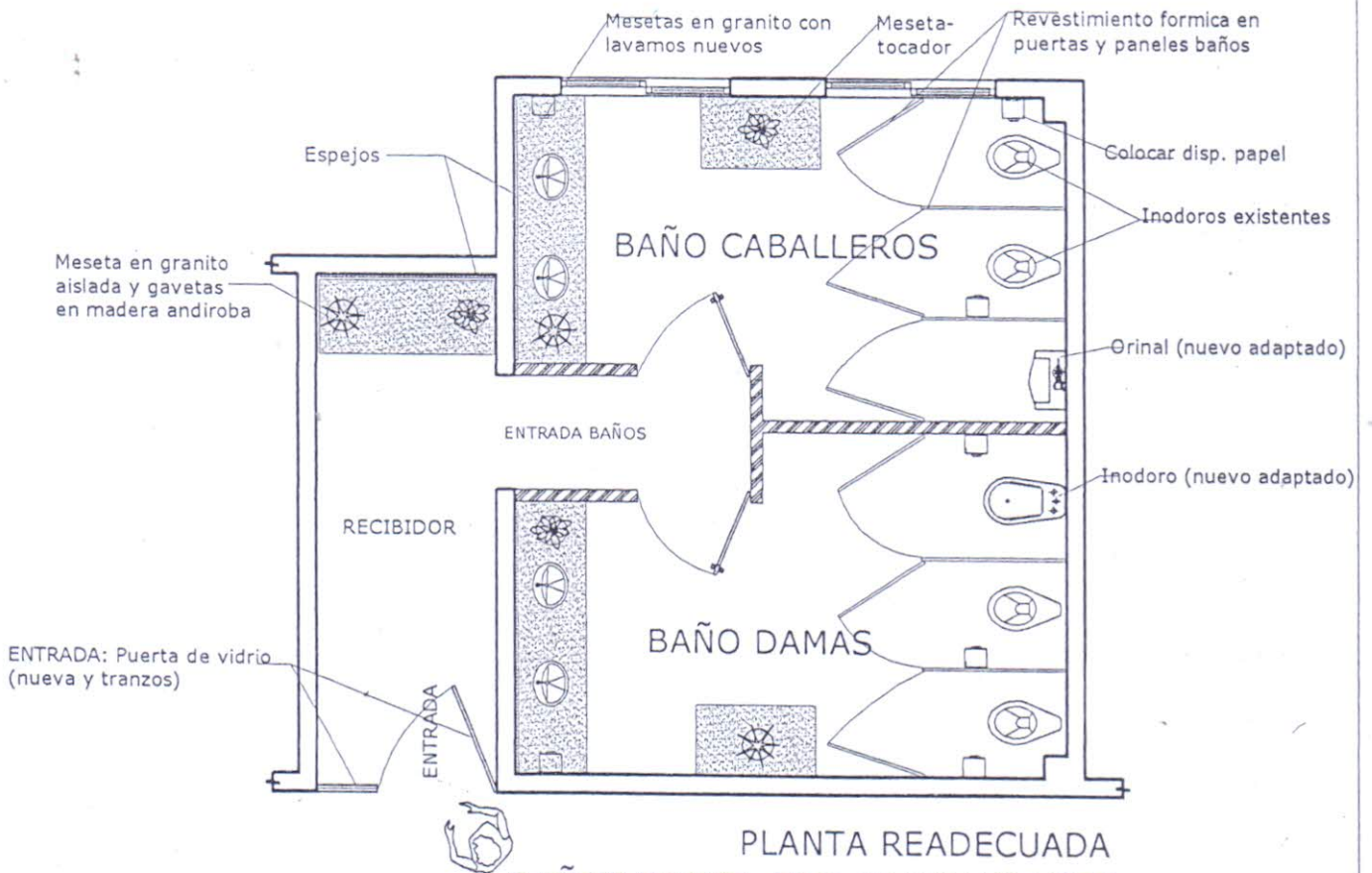

PLANTA READECUADA  
BAÑOS PROFS. FAC. HUMANIDADES

Escala: 1:00

Julio-2021

**Luis Herrera Valera**

ARQUITECTO

ENLACE DPF-FAC. HUMANIDADES

Cel. 809-283-8925