

## ESPECIFICACIONES TECNICAS

### “Servicio de Remodelación de las Oficinas del Economato Universitario.”

| Cantidad | Descripción   |
|----------|---|
| 01       | Remodelación de las Oficinas del Economato Universitario. |

#### LOS INTERESADOS DEBERAN PRESENTAR LOS SIGUIENTES DOCUMENTOS CON SU COTIZACION:

- Alta calidad de los productos ofertados y servicios ofertados (optimo).
- Constancia de Registro de Proveedor del Estado (**RPE**), emitida por la Dirección General de Contrataciones Públicas.
- Certificación emitida por la Dirección General de Impuestos Internos (**DGII**), DONDE MANIFIESTE QUE EL Oferente se encuentra al día en el pago de sus obligaciones fiscales.
- Certificación emitida por la Tesorería de la Seguridad Social (**TSS**), donde se manifieste que el oferente se encuentra al día en el pago de sus obligaciones de la Seguridad Social.
- Las condición de pago es Crédito a 30 días después de recibida la factura, el solo hecho de presentar su cotización significa que acepta estos términos de pago incluso si su cotización no lo estipula. (**OBLIGATORIO**)
- Su cotización debe desglosar cantidad, unidad medida, precio unitario, sub-total, ITBIS transparentado y total general. (**OBLIGATORIO**)
- Su cotización debe estar a nombre de la Universidad Autónoma de Santo Domingo (RNC: 401004194). (**OBLIGATORIO**)
- El transporte de los bienes y/o productos ofertados corre por la cuenta y responsabilidad exclusiva del oferente que resulte adjudicatario del proceso. (**OBLIGATORIO**)
- **Garantía de lo ofertado.**
- **Incluir Servicio de Instalación. ( Si procede)**
- **No se aceptara cotización con tiempo de entrega INMEDIATA.**
- Las ofertas pueden ser enviadas al correo [compraysuministro@uasd.edu.do](mailto:compraysuministro@uasd.edu.do) y [icanela02@uasd.edu.do](mailto:icanela02@uasd.edu.do) o directamente al Portal Transaccional. (**Opcional**)
- **Método de Evaluación: Calidad por precio.**
- **Disponibilidad de crédito a 30 días.**

**CRONOGRAMA DE ENTREGA:**

El oferente tendrá que cumplir con el siguiente cronograma de entrega a partir de la notificación de adjudicación.

| Item No. | Tiempo de Entrega en días hábiles | Cantidad | Descripción de los Bienes                                 |
|----------|-----------------------------------|----------|---|
| 1        | 15 días laborales.                | 01       | Remodelación de las Oficinas del Economato Universitario. |

Preparado por:

Revisado por:



Sr. Ilanet Emiliano Canela Melenciano  
Supervisor de la Sección Compras y Contrataciones





**UNIVERSIDAD AUTONOMA DE SANTO DOMINGO**  
DEPARTAMENTO DE PLANTA FISICA

**SECCION DE PROYECTOS**

**PRESUPUESTO**

**FECHA: 07 DE MAYO DEL 2021**

**DESCRIPCION: REMODELACIÓN OFICINAS**

**LUGAR: ECONOMATO UNIVERSITARIO**

**ESPECIFICACIONES: A TODO COSTO.**

| No.          | PARTIDAS   | CANT.  | UD              | P.U | VALOR | SUB TOTAL |
|--------------|--|--------|-----------------|-----|-------|-----------|
| <b>I.-</b>   | <b>PRELIMINARES:</b>   |        |                 |     |       |           |
| 1.1.-        | Desmante de puertas de madera  | 4.00   | Uds.            |     |       |           |
| 1.2.-        | Desmante de plafon existente. Esp.: (3.05x4.75) mts.   | 1.00   | P.A.            |     |       |           |
| 1.3.-        | Desmante de panderetas en madera en sección financiera Esp.:h=2.30 mts.  | 50.00  | Mt <sup>2</sup> |     |       |           |
| <b>II.-</b>  | <b>REVESTIMIENTO</b>   |        |                 |     |       |           |
| 2.1.-        | Suministro y colocacion de divisiones en cristal templado P40 Esp.: h= 2.10 mts.   | 110.00 | p <sup>2</sup>  |     |       |           |
| 2.2.-        | Suministro y colocacion de meseta de trabajo en melamina con patas de acero inoxidable ajustable y divisiones en acrilico. (Incluye accesorios). Esp.: (3.12x0.60) mts.                  | 25.00  | p <sup>2</sup>  |     |       |           |
| <b>III.-</b> | <b>PLAFON</b>  |        |                 |     |       |           |
| 3.1.-        | Suministro y colocación de plafón tipo pvc 2x4 h=2.30 mts. Area de cocina  | 16.00  | Mt <sup>2</sup> |     |       |           |
| <b>IV.-</b>  | <b>PUERTAS:</b>  |        |                 |     |       |           |
| 4.1.-        | Suministro e Instalación de puerta comercial en area de informatica, aluminio blanco y vidrio claro perfil tradicional Esp.: (0.90x2.10) mts. 2 unidades<br>(0.80x 2.10) mts. 2 unidades | 4.00   | Uds.            |     |       |           |
| <b>V.-</b>   | <b>INSTALACIONES ELECTRICAS:</b>   |        |                 |     |       |           |
| 5.1.-        | Suministro e instalacion Lamparas de plafón 2'x2'  | 6.00   | Uds.            |     |       |           |
| <b>VI.-</b>  | <b>BOTE Y LIMPIEZA FINAL</b>   |        |                 |     |       |           |
| 6.1.-        | Bote de escombros (Incluye traslado de material hacia la toma del camion).   | 1.00   | P.A.            |     |       |           |
| 6.2.-        | Limpieza general   | 1.00   | P.A.            |     |       |           |



**PREPARADO POR:**

*Plo*  
ING. NAYARIT ARIAS DIAZ

ENC. EN FUNCIONES UNIDAD DE PRESUPUESTOS

DT/JO



**SUB TOTAL GENERAL RDS**  
**DIRECCION TECNICA 10% RDS**

**18 % ITBIS AL 10% DE DIRECCION TECNICA RDS**

**TRANSPORTE 3% RDS**

**IMPREVISTOS 5 % RDS**

**SEGURO Y FIANZA 4 % RDS**

**TOTAL GENERAL RDS**

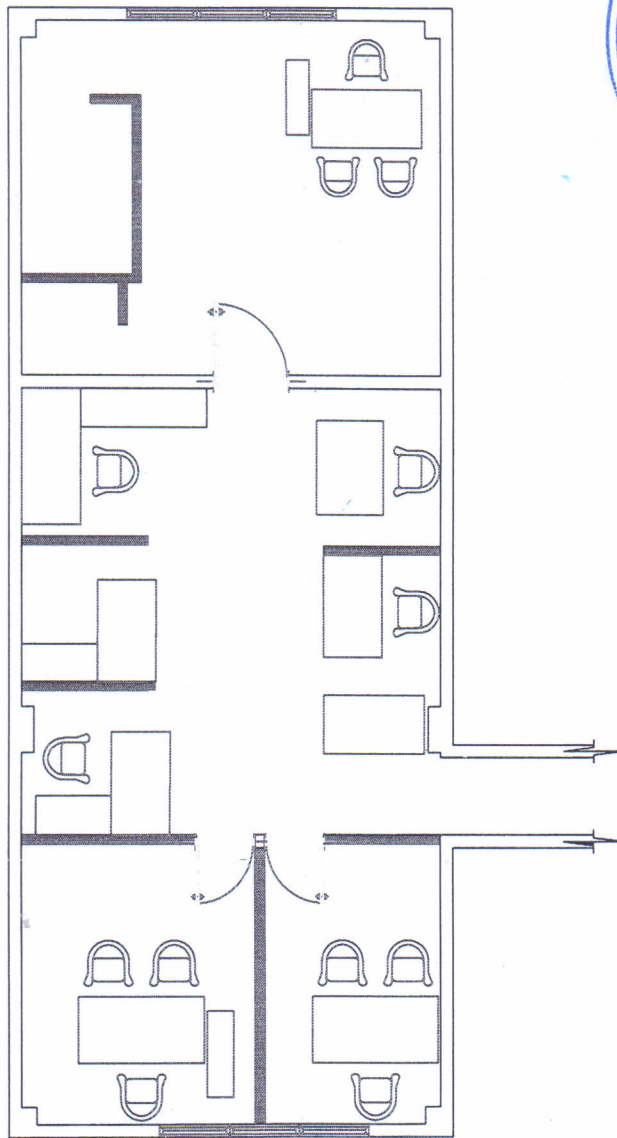

UNIVERSIDAD AUTÓNOMA DE  
SANTO DOMINGO  
PRIMADA DE AMÉRICA  
FUNDADA EL 28 DE OCTUBRE 1538  
DEPARTAMENTO DE PLANTA FÍSICA  
SECCIÓN DE PROYECTOS

ING. JULIO MENDEZ  
DIRECTOR PLANTA FÍSICA

ARQ. PABLO D. GERALDINO  
SUPERVISOR SECCIÓN PROYECTOS

ARQ. VÍCTOR QUIROZ  
ENF. UNIDAD DE DISEÑOS ARQUITECTÓNICOS

ARQ. DIOFANTO MILIANO  
LEVANTAMIENTO Y CAD

PROYECTO:  
REMODELACION DE OFICINAS

LUGAR:  
UASD ECONOMATO

PLANO:  
LISTA DE NECESIDADES  
PROPUESTA

ESCALA:  
5/E

 **PLANTA DIMENSIONADA EXISTENTE**

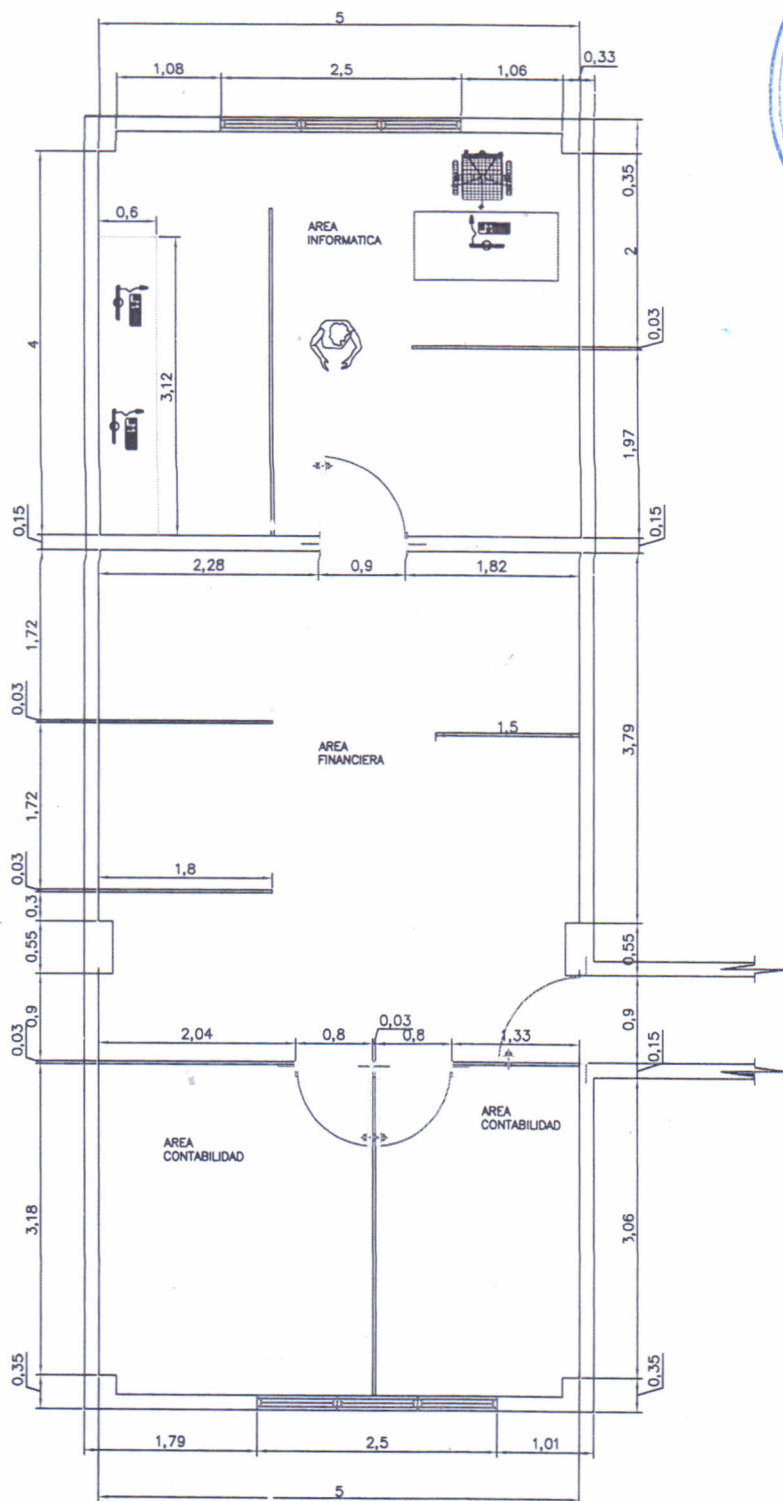

UNIVERSIDAD AUTONOMA DE  
SANTO DOMINGO  
PRIMADA DE AMERICA  
FUNDADA EL 28 DE OCTUBRE 1538  
DEPARTAMENTO DE PLANTA FISICA  
SECCION DE PROYECTOS

ING. JULIO MENDEZ  
DIRECTOR PLANTA FISICA

ARQ. PABLO D. GERALDINO  
SUPERVISOR SECCION PROYECTOS

ARQ. VICTOR QUIROZ  
ENC. UNIDAD DE DISENOS ARQUITECTONICOS

ARQ. DIOFANTO MILIANO  
LEVANTAMIENTO Y CAD

PROYECTO:  
REMODELACION DE OFICINAS

LUGAR:  
UASD ECONOMATO

PLANO:  
LISTA DE NECESIDADES  
PROPUESTA

ESCALA:  
5/E

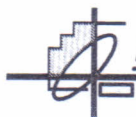

## PLANTA DIMENSIONADA PROPUESTA

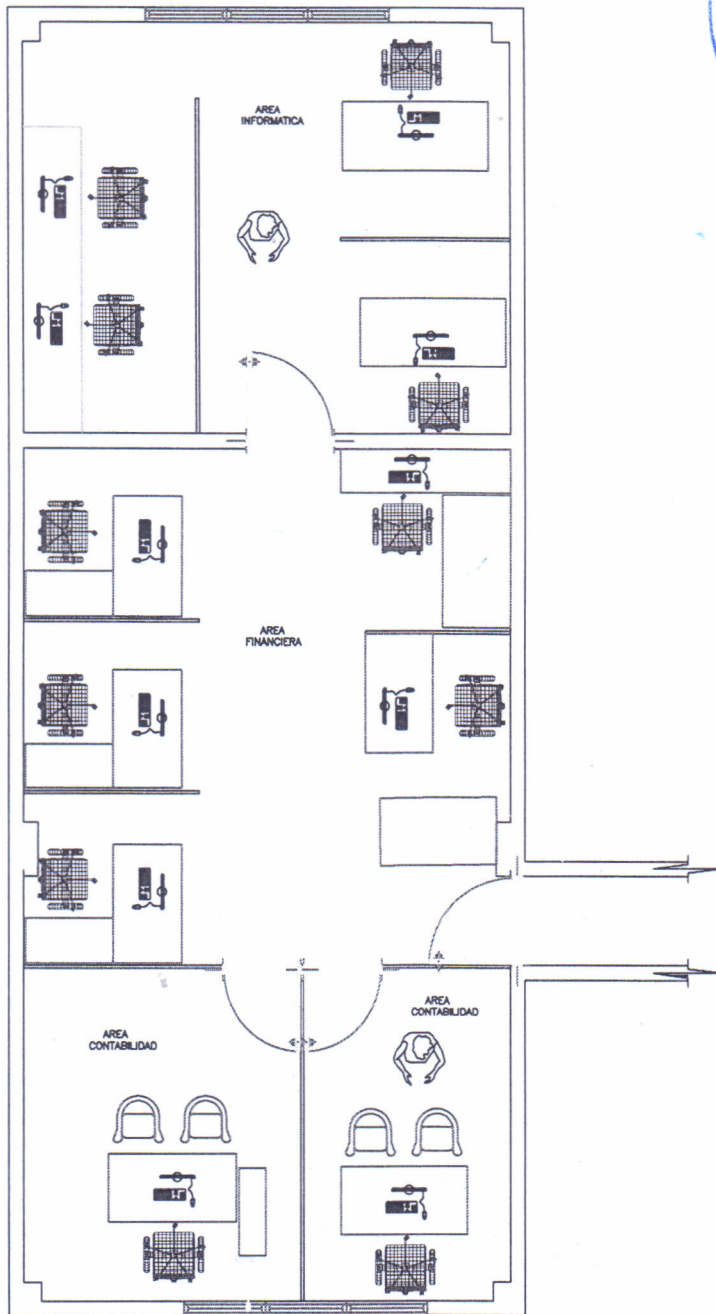

UNIVERSIDAD AUTÓNOMA DE  
SANTO DOMINGO  
PRIMADA DE AMÉRICA  
FUNDADA EL 28 DE OCTUBRE 1538  
DEPARTAMENTO DE PLANTA FÍSICA  
SECCIÓN DE PROYECTOS

ING. JULIO MENDEZ  
DIRECTOR PLANTA FÍSICA

ARQ. PABLO D. GERALDINO  
SUPERVISOR SECCIÓN PROYECTOS

ARQ. VÍCTOR QUIRÓZ  
ENC. UNIDAD DE DISEÑOS ARQUITECTÓNICOS

ARQ. DIOFANTO MILIANO  
LEVANTAMIENTO Y CAD

PROYECTO:  
REMODELACION DE OFICINAS

LUGAR:  
UASD ECONOMATO

PLANO:  
LISTA DE NECESIDADES  
PROPUESTA

ESCALA:  
5/E

**PLANTA ARQUITECTONICA PROPUESTA**

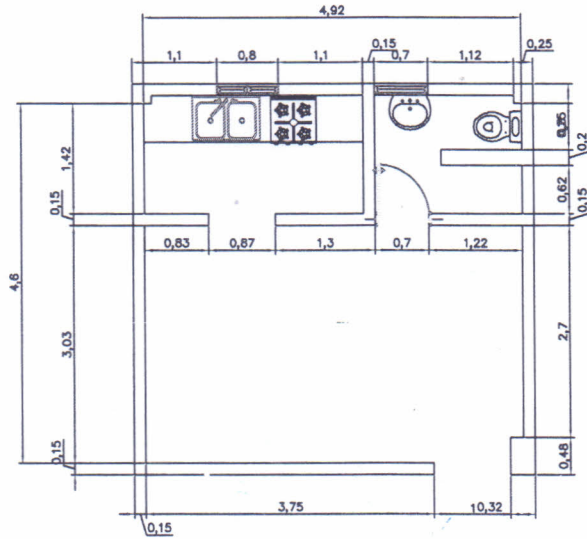

**PLANTA DIMENSIONADA EXISTENTE**

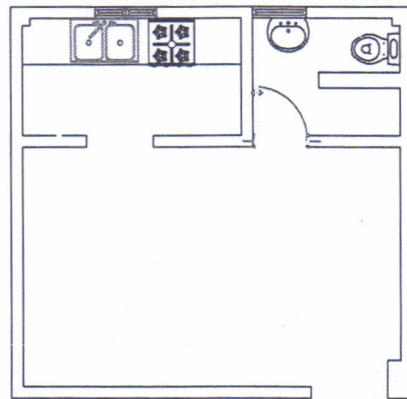

**PLANTA ARQUITECTONICA EXISTENTE**



UNIVERSIDAD AUTÓNOMA DE  
SANTO DOMINGO  
PRIMADA DE AMERICA  
FUNDADA EL 28 DE OCTUBRE 1533  
DEPARTAMENTO DE PLANTA FISICA  
SECCION DE PROYECTOS

ING. JULIO MENDEZ  
DIRECTOR PLANTA FISICA

ARQ. PABLO D. GERALDINO  
SUPERVISOR SECCION PROYECTOS

ARQ. VICTOR QUIROZ  
ENC. UNIDAD DE DISEÑO ARQUITECTONICO

ARQ. DIOFANTO MILIANO  
LEVANTAMIENTO Y CAD

PROYECTO:  
REMODELACION DE OFICINAS

LUGAR:  
UASD ECONOMATO

PLANO:  
LISTA DE NECESIDADES  
PROPUESTA

ESCALA:  
5/E