

## ESPECIFICACIONES TECNICAS

### “Remodelación del Área de Imprenta del Instituto Geográfico para convertirlo en un Laboratorio de sistema de Información Geográfica.”

Cantidad	Descripción
01	Remodelación del Área de Imprenta del Instituto Geográfico para convertirlo en un Laboratorio de sistema de Información Geográfica.

#### LOS INTERESADOS DEBERAN PRESENTAR LOS SIGUIENTES DOCUMENTOS CON SU COTIZACION:

- Alta calidad de los productos ofertados y servicios ofertados (optimo).
- Constancia de Registro de Proveedor del Estado (**RPE**), emitida por la Dirección General de Contrataciones Públicas.
- Certificación emitida por la Dirección General de Impuestos Internos (**DGII**), DONDE MANIFIESTE QUE EL Oferente se encuentra al día en el pago de sus obligaciones fiscales.
- Certificación emitida por la Tesorería de la Seguridad Social (**TSS**), donde se manifieste que el oferente se encuentra al día en el pago de sus obligaciones de la Seguridad Social.
- Las condición de pago es Crédito a 30 días después de recibida la factura, el solo hecho de presentar su cotización significa que acepta estos términos de pago incluso si su cotización no lo estipula. (**OBLIGATORIO**)
- Su cotización debe desglosar cantidad, unidad medida, precio unitario, sub-total, ITBIS transparentado y total general. (**OBLIGATORIO**)
- Su cotización debe estar a nombre de la Universidad Autónoma de Santo Domingo (RNC: 401004194). (**OBLIGATORIO**)
- El transporte de los bienes y/o productos ofertados corre por la cuenta y responsabilidad exclusiva del oferente que resulte adjudicatario del proceso. (**OBLIGATORIO**)
- **Garantía de lo ofertado.**
- **Incluir Servicio de Instalación. ( Si procede)**
- **No se aceptara cotización con tiempo de entrega INMEDIATA.**
- Las ofertas pueden ser enviadas al correo [compraysuministro@uasd.edu.do](mailto:compraysuministro@uasd.edu.do) y [icanela02@uasd.edu.do](mailto:icanela02@uasd.edu.do) o directamente al Portal Transaccional. (**Opcional**)
- **Método de Evaluación: Calidad por precio.**
- **Disponibilidad de crédito a 30 días.**

- Cualquier información técnica adicional comunicarse con la Ing. Nayarit Diaz al tel.: 829-892-8830.

**CRONOGRAMA DE ENTREGA:**

El oferente tendrá que cumplir con el siguiente cronograma de entrega a partir de la notificación de adjudicación.

Item No.	Tiempo de Entrega en días hábiles	Cantidad	Descripción de los Bienes
1	15 días laborales.	01	Remodelación del Área de Imprenta del Instituto Geográfico para convertirlo en un Laboratorio de sistema de Información Geográfica.

Preparado por:

Revisado por:

  
Sr. Janet Emiliano Canela Melenciano  
Supervisor de la Sección Compras y Contrataciones







UNIVERSIDAD AUTONOMA DE SANTO DOMINGO  
DEPARTAMENTO DE PLANTA FISICA

SECCION DE PROYECTOS

PRESUPUESTO:1/2021

FECHA: 27 DE ABRIL 2021

DESCRIPCION: REMODELACION AREA DE IMPRENTA DEL INSTITUTO GEOGRAFICO  
UNIVERSITARIO.

LUGAR: INSTITUTO GEOGRAFICO UNIVERSITARIO (UASD)

ESPECIF.: A TODO COSTOS

No.	PARTIDAS	CANT.	UD.	P.U.	VALOR	SUBTOTAL
I.-	<b>PRELIMINARES:</b>					
1.1.-	Desmante de lavadero existente (0.60x0.60):	1.00	Ud			
1.2.-	Repiquelear empañete existente en area de imprenta Incluye andamio(60m2)	1.00	P.A			
II.-	<b>VARIOS:</b>					
2.1.-	Reparacion de piso en area de imprenta (8.00m2)	1.00	P.A			
2.2.-	Resane en muros de hormigon (20m2)	1.00	P.A			
2.3.-	Reparar techo: en diferente areas de la imprenta,con mezcla de empañete ligado con cemento y aplicaci3n de aditivo torobon al mortero preparado ,curado del acero y terminacion. (60m2) y	60.00	M <sup>2</sup>			
2.4.-	Alquiler de andamio 5días	1.00	P.A			
III.-	<b>PUERTAS Y VENTANAS:</b>					
3.1.-	Restauracion de ventanas de madera incluye lijado,pintura y cambio de bisagras y cierre (0.89x1.47)x3uds	3.00	Uds			
3.2.-	Restauracion de puertas de madera incluye lijado,pintura y cambio de bisagras y cierre (1.00mx3.20m)x3+(1.06mx3.20m)+(1.38mx3.20m)+(1.79mx3.20m)	6.00	Uds			
IV.-	<b>INSTALACIONES ELECTRICAS:</b>					
4.1.-	Sum. e Inst. de paneles LED 2'x4' de plafon.	18.00	Uds			
4.2.-	Sum. e Inst. de Lampara colgante.	2.00	Uds			
4.3.-	Unificacion de paneles electrico 24 espacio.	1.00	Ud			
4.4.-	Sum. e Inst. de tomacorrientes 120V Bticino,uso comun.	21.00	Uds			
4.5.-	Sum. e Inst. de Interruptores sencillo Bticino.	3.00	Uds			
4.6.-	Sum. e Ins. de Interruptores triples Bticino.	1.00	Ud			
4.7.-	Sum. e Ins. de salidas de Data.	13.00	Uds			
V.-	<b>BOTE DE MATERIAL Y LIMPIEZA FINAL:</b>					
5.1.-	Bote de material incluye carguio a mano	1.00	P.A			
5.2.-	Limpieza final	1.00	P.A			

SUB TOTAL GENERAL RDS  
DIRECCION TECNICA (10%) RDS  
ITBIS 18% DE LA DIRECCION TECNICA 10% RDS  
TRANSPORTE (3%) RDS  
IMPREVISTO (5%) RDS  
SEGURO Y FIANZA (4%) RDS  
TOTAL GENERAL RDS

ING. NAYARIT ARIAS DIAZ  
ENC. EN FUNCIONES UNIDAD DE PRESUPUESTOS  
C.A.S./EA





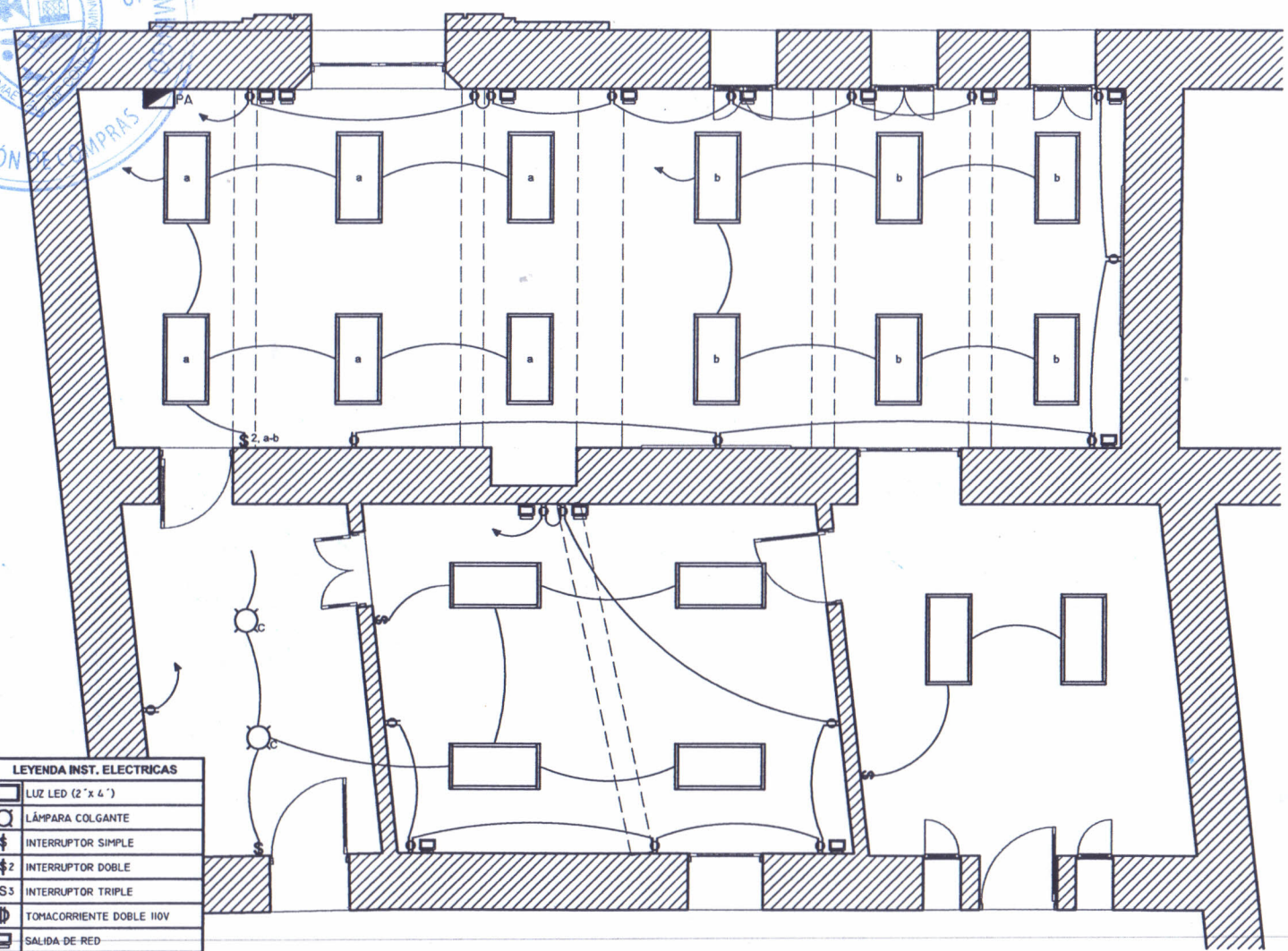
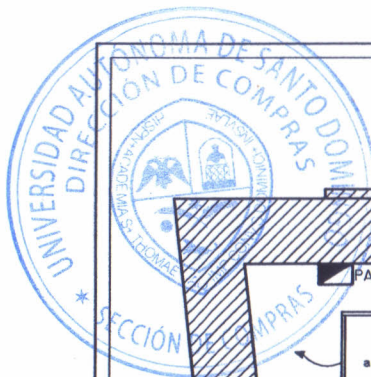

LEYENDA INST. ELECTRICAS	
[Rectángulo]	LUZ LED (2' x 4')
[Círculo con línea]	LÁMPARA COLGANTE
[Círculo con línea y punto]	INTERRUPTOR SIMPLE
[Círculo con línea y punto y línea]	INTERRUPTOR DOBLE
[Círculo con línea y punto y línea y punto]	INTERRUPTOR TRIPLE
[Círculo con línea y punto y línea y punto y línea]	TOMACORRIENTE DOBLE 110V
[Círculo con línea y punto y línea y punto y línea y punto]	SALIDA DE RED
[Círculo con línea y punto y línea y punto y línea y punto y línea]	PANEL DE DISTRIBUCION

IE-01

PLANTA DE INSTALACIONES ELECTRICAS

1:85



UNIVERSIDAD AUTONOMA DE SANTO DOMINGO  
PRIMADA DE AMERICA  
FUNDADA EL 20 DE OCTUBRE 1536  
DEPARTAMENTO DE PLANTA FISICA  
SECCION DE PROYECTOS

ING. JULIO MENDEZ  
DIRECTOR PLANTA FISICA

ARQ. PABLO D. GERALDINO  
SUPERVISOR SECCION PROYECTOS

ARQ. VICTOR QUIROZ  
ENGEN. UNIDAD DE DISEÑOS ARQUITECTONICOS

ARQ. NELSON PANTALEON  
DISEÑO Y CAD

ARQ. NELSON PANTALEON  
LEVANTAMIENTO

PROYECTO:  
CONSTRUCCIÓN  
LABORATORIO SIG

LUGAR:  
INSTITUTO GEOGRÁFICO

PLANO:  
PLANTA DE INSTALACIONES  
ELECTRICAS

ESCALA:  
INDICADA



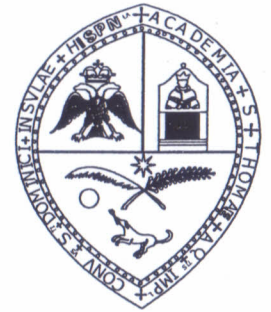

UNIVERSIDAD AUTÓNOMA DE  
SANTO DOMINGO  
PRIMADA DE AMÉRICA  
FUNDADA EL 20 DE OCTUBRE 1536  
DEPARTAMENTO DE PLANTA FÍSICA  
SECCIÓN DE PROYECTOS

ING. JULIO MENDEZ  
DIRECTOR PLANTA FÍSICA

ARQ. PABLO D. GERALDINO  
SUPERVISOR SECCIÓN PROYECTOS

ARQ. VICTOR QUIBOZ  
ENC. UNIDAD DE DISEÑOS ARQUITECTÓNICOS

ARQ. NELSON PANTALEON  
DISEÑO Y CAD

ARQ. NELSON PANTALEON  
LEVANTAMIENTO

PROYECTO:  
REMEDIACIÓN ÁREA DE  
IMPRESA IGU

LUGAR:  
INSTITUTO GEOGRÁFICO

PLANO:  
PLANTA INST. ELÉCTRICAS  
EXISTENTE

ESCALA:  
INDICADA

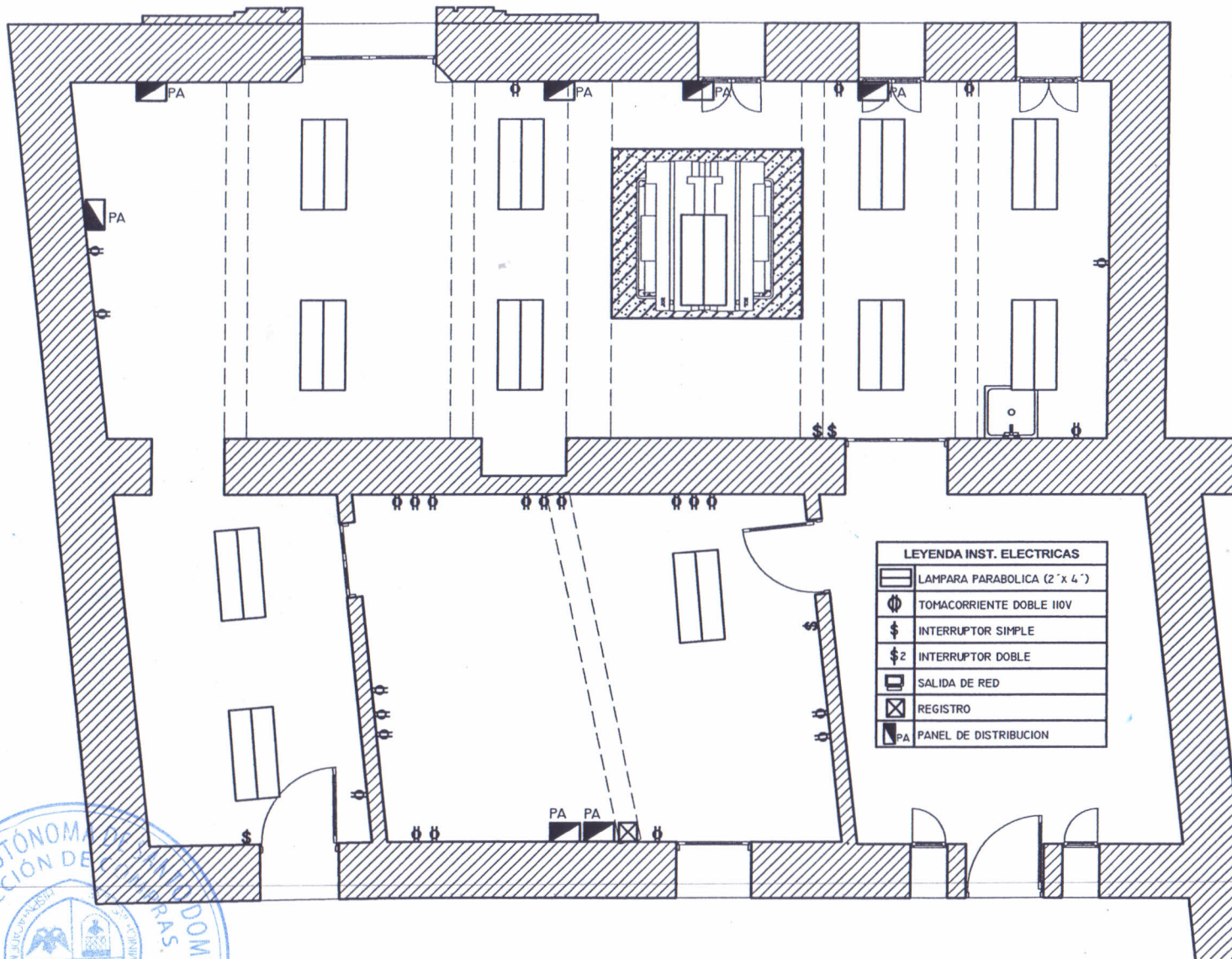

LEYENDA INST. ELECTRICAS	
	LAMPARA PARABOLICA (2' x 4')
	TOMACORRIENTE DOBLE 110V
	INTERRUPTOR SIMPLE
	INTERRUPTOR DOBLE
	SALIDA DE RED
	REGISTRO
	PANEL DE DISTRIBUCION

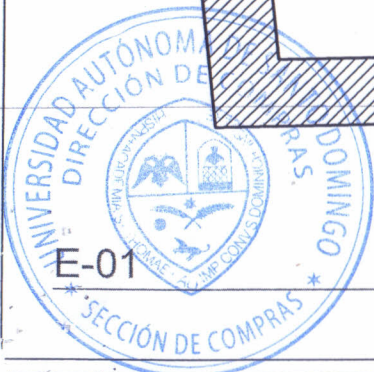

E-01

PLANTA INST. ELÉCTRICAS EXISTENTE

1:85

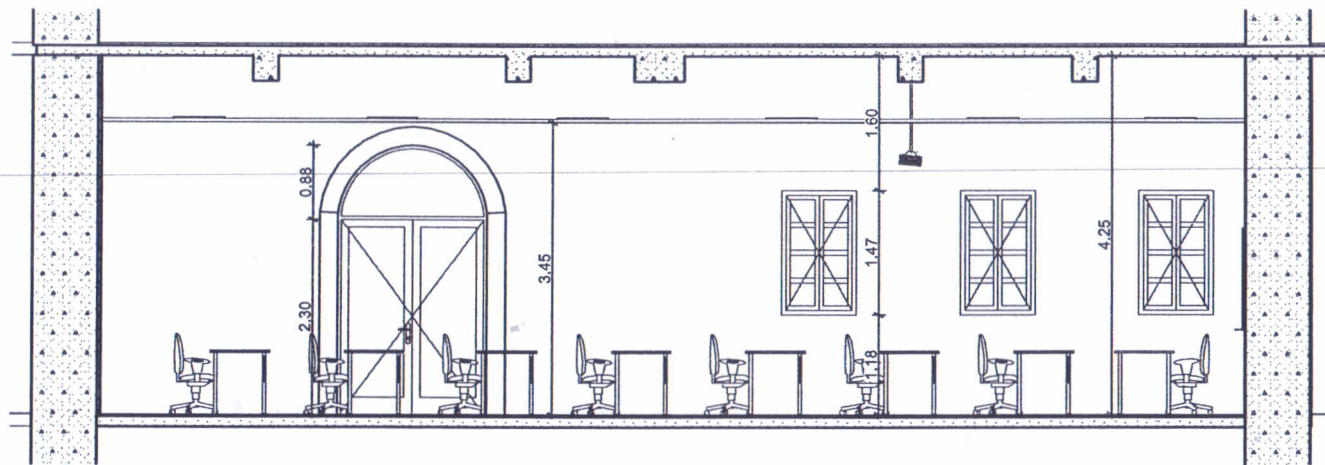

S-01

SECCIÓN 01

1:85

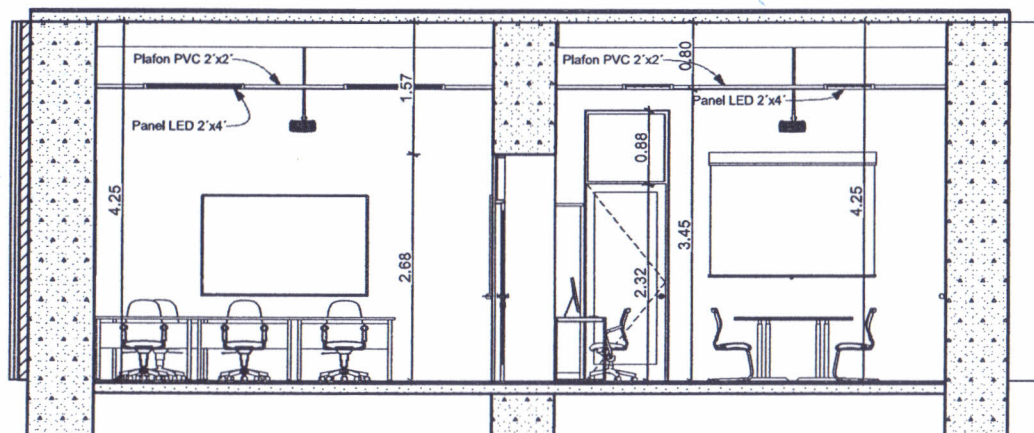

S-02

SECCIÓN 02

1:85

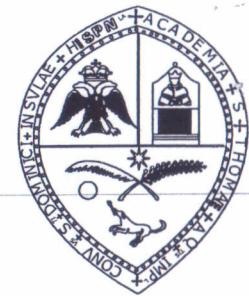

UNIVERSIDAD AUTÓNOMA DE  
SANTO DOMINGO  
PRIMADA DE AMÉRICA  
FUNDADA EL 28 DE OCTUBRE 1538

DEPARTAMENTO DE PLANTA FÍSICA  
SECCIÓN DE PROYECTOS

ING. JULIO MENDEZ  
DIRECTOR PLANTA FÍSICA

ARQ. PABLO D. GERALDINO  
SUPERVISOR SECCION PROYECTOS

~~ARQ. VICTOR QUIROZ  
ENIG. UNIDAD DE DISEÑO ARQUITECTONICOS~~

ARQ. NELSON PANTALEON  
DISEÑO Y CAD

ARQ. NELSON PANTALEON  
LEVANTAMIENTO

PROYECTO:  
CONSTRUCCIÓN  
LABORATORIO SIG

LUGAR:  
INSTITUTO GEOGRÁFICO

PLANO:  
SECCIÓN 01, SECCIÓN 02

ESCALA:  
INDICADA





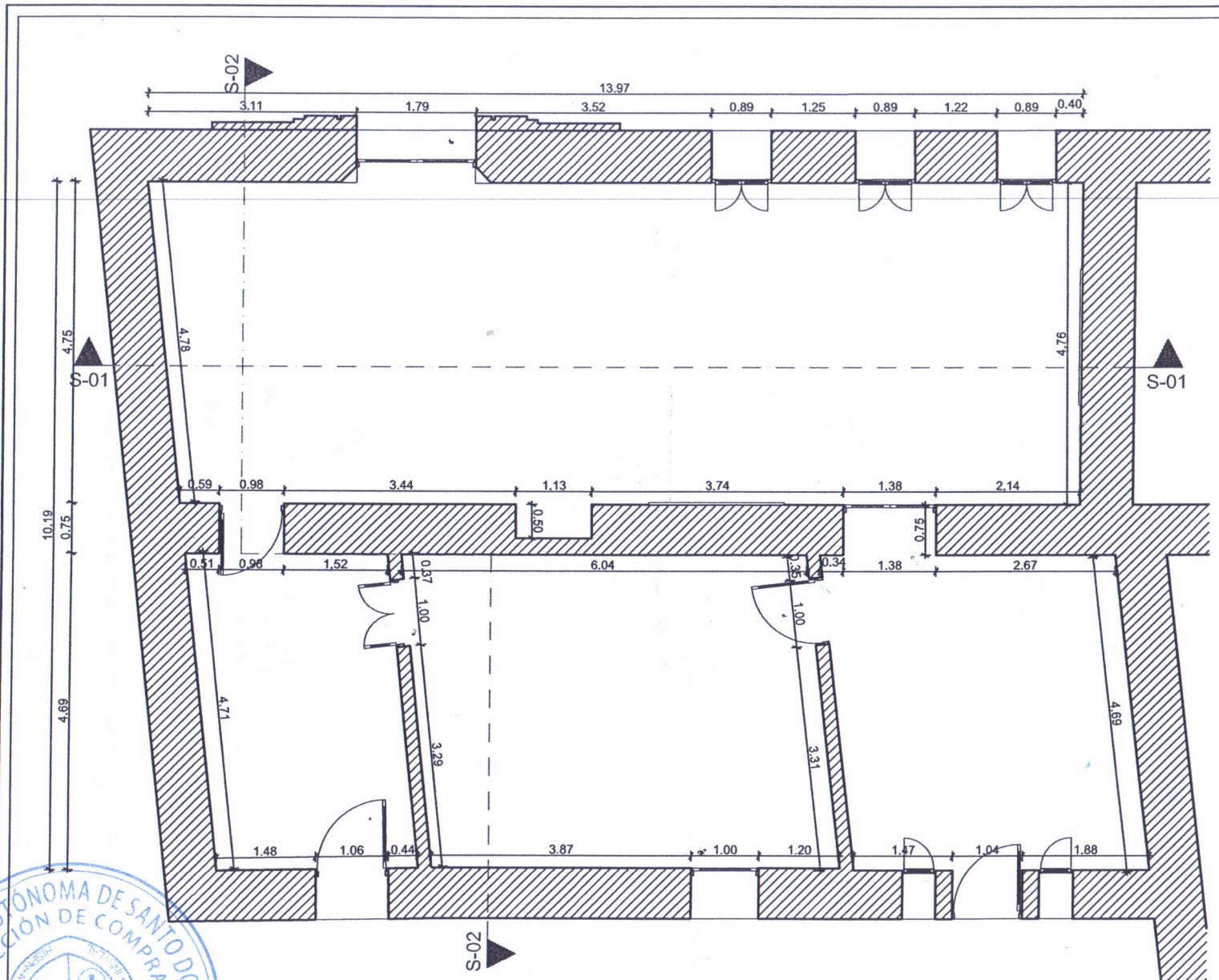

PLANTA DIMENSIONADA

1:85

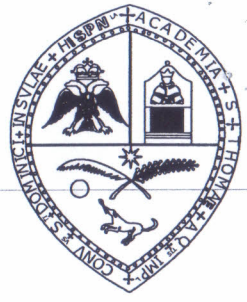

UNIVERSIDAD AUTÓNOMA DE  
SANTO DOMINGO  
PRIMADA DE AMÉRICA  
FUNDADA EL 28 DE OCTUBRE 1538  
DEPARTAMENTO DE PLANTA FÍSICA  
SECCIÓN DE PROYECTOS

ING. JULIO MENDEZ  
DIRECTOR PLANTA FÍSICA

ARQ. PABLO D. GERALDINO  
SUPERVISOR SECCIÓN PROYECTOS

~~ARQ. VICTOR QUIROZ~~  
~~ENC. UNIDAD DE DISEÑOS ARQUITECTÓNICOS~~

ARQ. NELSON PANTALEON  
DISEÑO Y CAD

ARQ. NELSON PANTALEON  
LEVANTAMIENTO

PROYECTO:  
CONSTRUCCIÓN  
LABORATORIO SIG

LUGAR:  
INSTITUTO GEOGRÁFICO

PLANO:  
PLANTA DIMENSIONADA

ESCALA:  
INDICADA





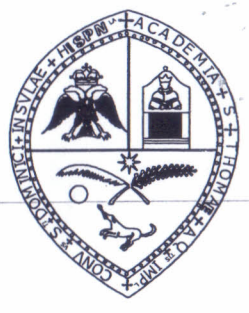
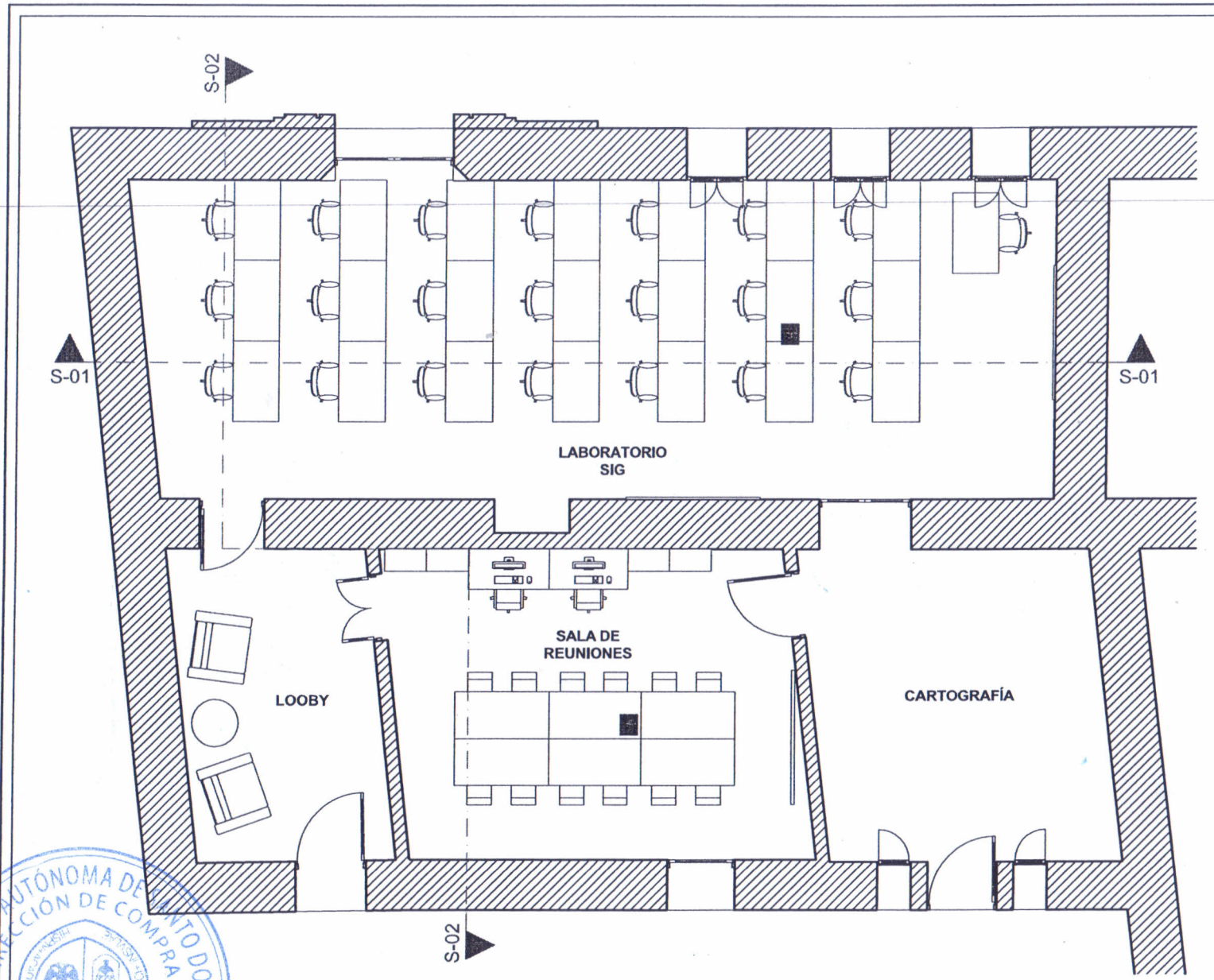

UNIVERSIDAD AUTÓNOMA DE  
SANTO DOMINGO  
PRIMADA DE AMÉRICA  
FUNDADA EL 26 DE OCTUBRE 1538  
DEPARTAMENTO DE PLANTA FÍSICA  
SECCIÓN DE PROYECTOS

ING. JULIO MENDEZ  
DIRECTOR PLANTA FÍSICA

ARQ. PABLO D. GERALDINO  
SUPERVISOR SECCIÓN PROYECTOS

~~ARQ. VÍCTOR QUIROZ  
ENC. UNIDAD DE DISEÑOS ARQUITECTÓNICOS~~

ARQ. NELSON PANTALEÓN  
DISEÑO Y CAD

ARQ. NELSON PANTALEÓN  
LEVANTAMIENTO

PROYECTO:  
CONSTRUCCIÓN  
LABORATORIO SIG

LUGAR:  
INSTITUTO GEOGRÁFICO

PLANO:  
PLANTA ARQUITECTÓNICA  
PROPUESTA

ESCALA:  
INDICADA



PLANTA ARQUITECTÓNICA PROPUESTA

1:85





UNIVERSIDAD AUTÓNOMA DE  
SANTO DOMINGO  
PRIMADA DE AMÉRICA  
FUNDADA EL 29 DE OCTUBRE 1538

DEPARTAMENTO DE PLANTA FÍSICA  
SECCIÓN DE PROYECTOS

ING. JULIO MENDEZ  
DIRECTOR PLANTA FÍSICA

ARQ. PABLO D. GERALDINO  
SUPERVISOR SECCIÓN PROYECTOS

ARQ. VÍCTOR QUIROZ  
ENC. UNIDAD DE DISEÑOS ARQUITECTÓNICOS

ARQ. NELSON PANTALEÓN  
DISEÑO Y CAD

ARQ. NELSON PANTALEÓN  
LEVANTAMIENTO

PROYECTO:  
REMEDIACIÓN ÁREA DE  
IMPRESIÓN IGU

LUGAR:  
INSTITUTO GEOGRÁFICO

PLANO:  
PLANTA DIMENSIONADA  
EXISTENTE

ESCALA:  
INDICADA

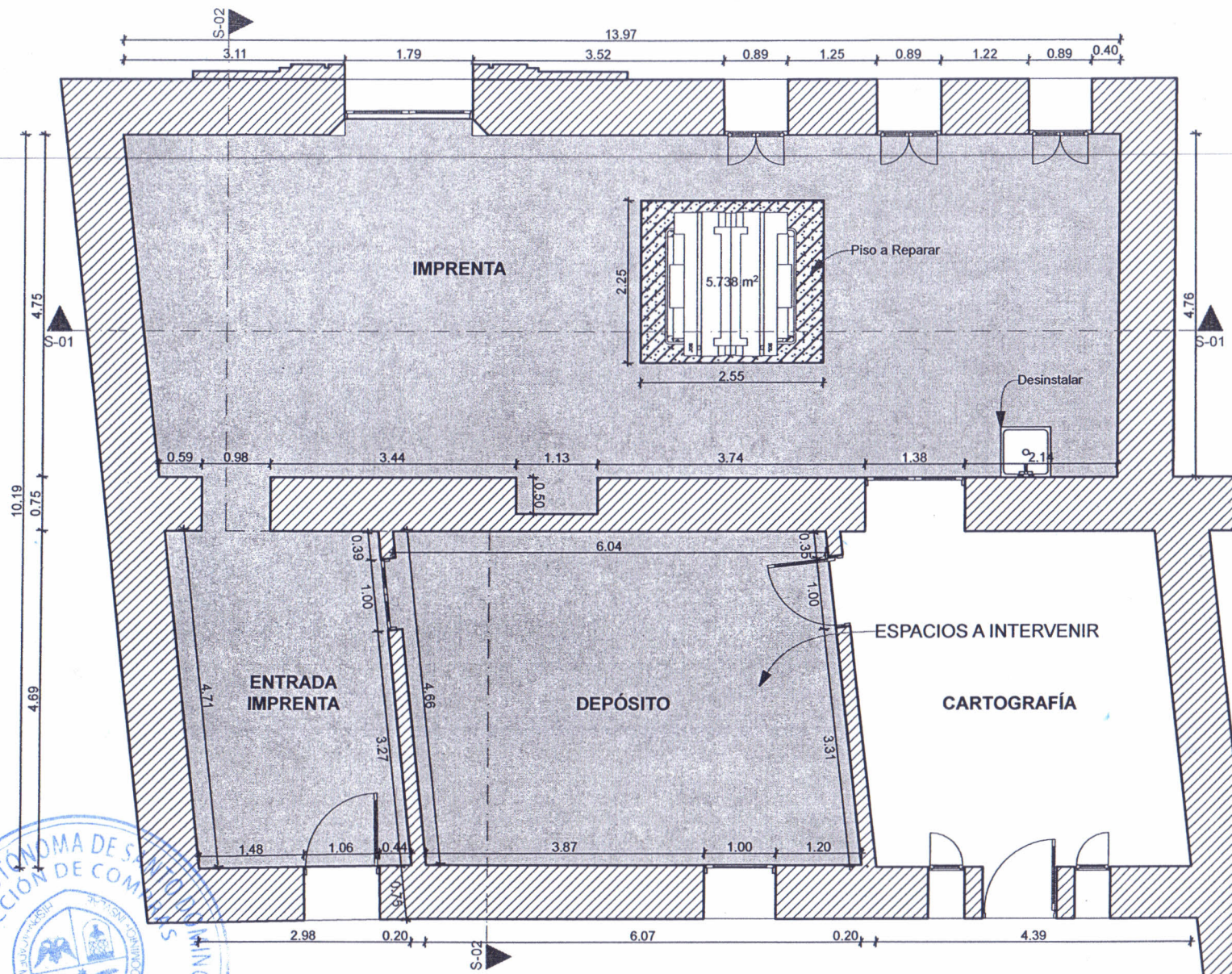

PLANTA DIMENSIONADA EXISTENTE

1:85







Universidad Autónoma de  
Santo Domingo

PRIMADA DE AMÉRICA  
Fundada el 28 de octubre de 1538

Facultad de  
Ciencias

"Año del Rediseño Curricular por Competencia  
y Consolidación de la Educación Virtual"

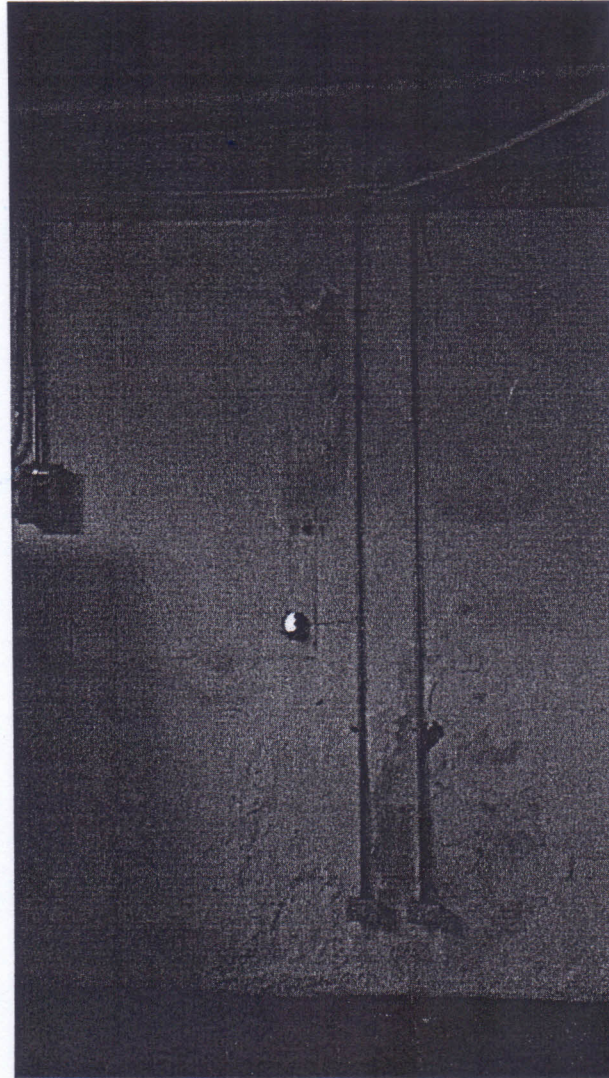
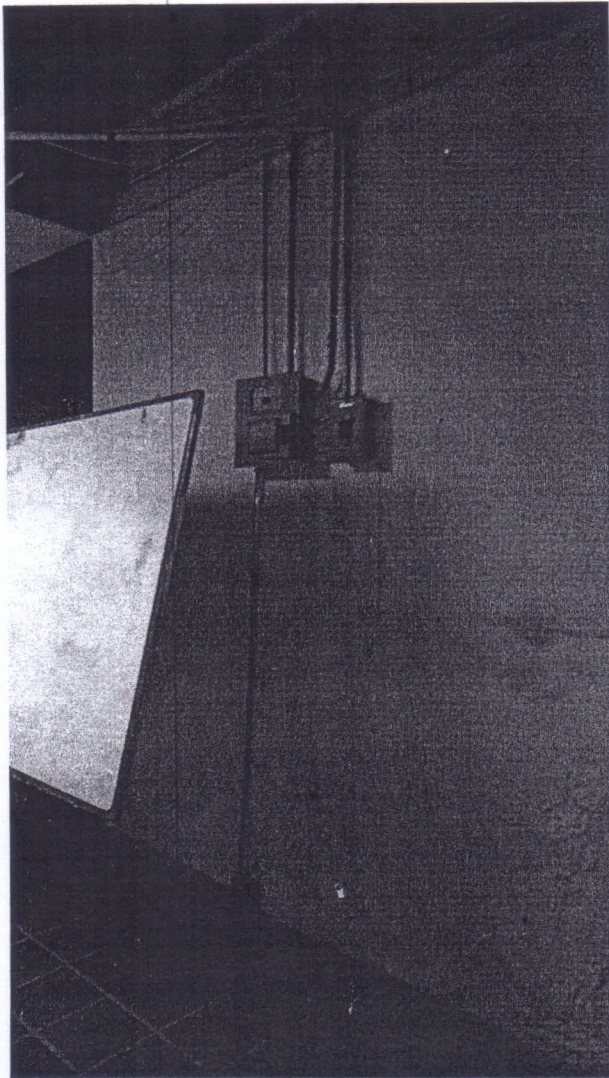

Ciudad Universitaria, Distrito Nacional, República Dominicana, apartado postal No. 1355  
Tels. 809-535-8273 Ext.3060 y 3066 - Email: [facciencias@uasd.edu.do](mailto:facciencias@uasd.edu.do) - [www.uasd.edu.do](http://www.uasd.edu.do)





**Universidad Autónoma de Santo Domingo**  
PRIMADA DE AMÉRICA  
Fundada el 28 de octubre de 1538

**Facultad de Ciencias**

"Año del Rediseño Curricular por Competencia  
y Consolidación de la Educación Virtual"

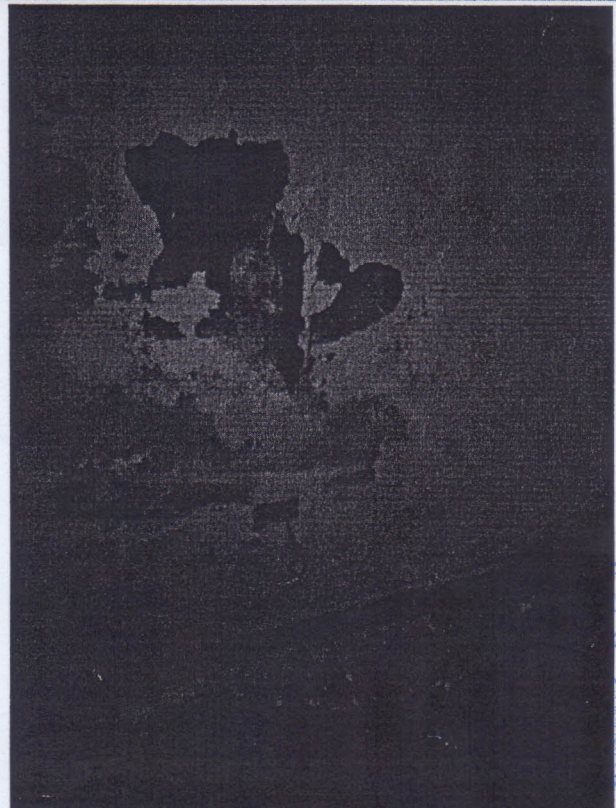
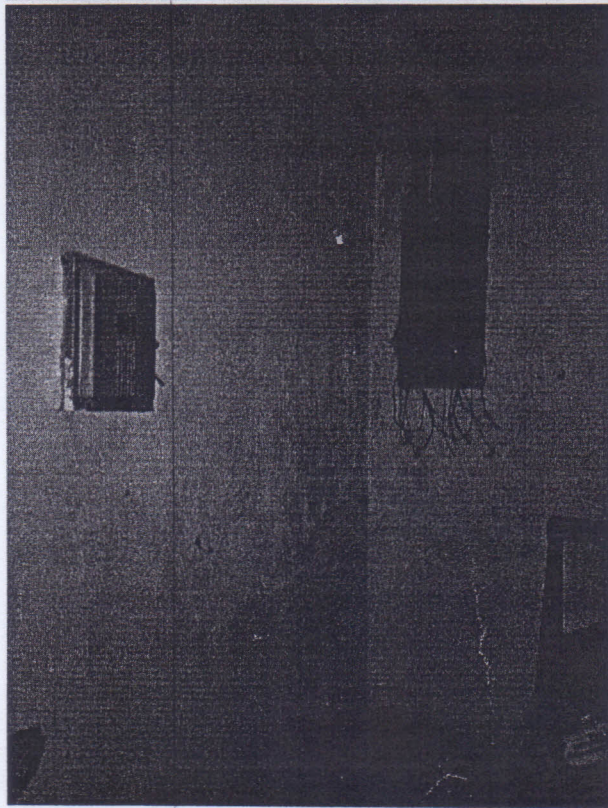
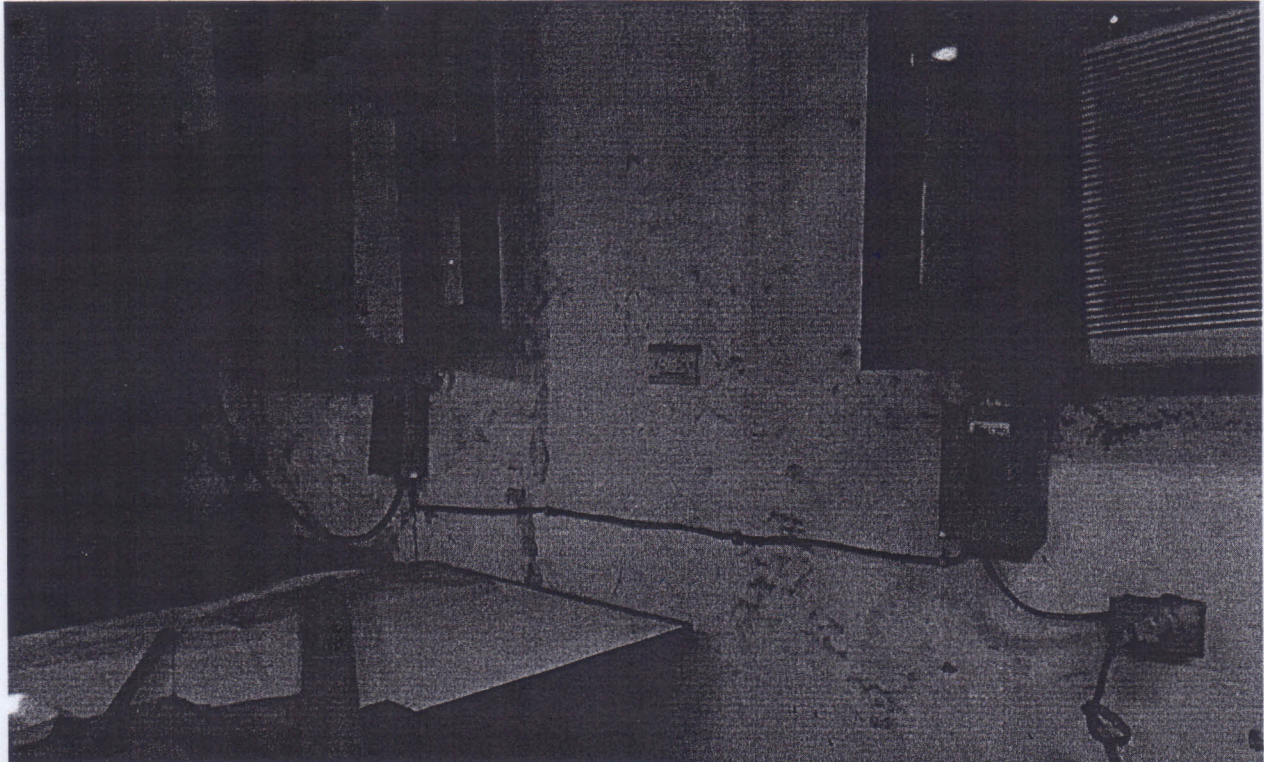

Ciudad Universitaria, Distrito Nacional, República Dominicana, apartado postal No. 1355  
Tels. 809-535-8273 Ext.3060 y 3066 - Email: [facciencias@uasd.edu.do](mailto:facciencias@uasd.edu.do) - [www.uasd.edu.do](http://www.uasd.edu.do)







**Universidad Autónoma de Santo Domingo**  
PRIMADA DE AMÉRICA  
Fundada el 28 de octubre de 1538

**Facultad de Ciencias**

"Año del Rediseño Curricular por Competencia y Consolidación de la Educación Virtual"

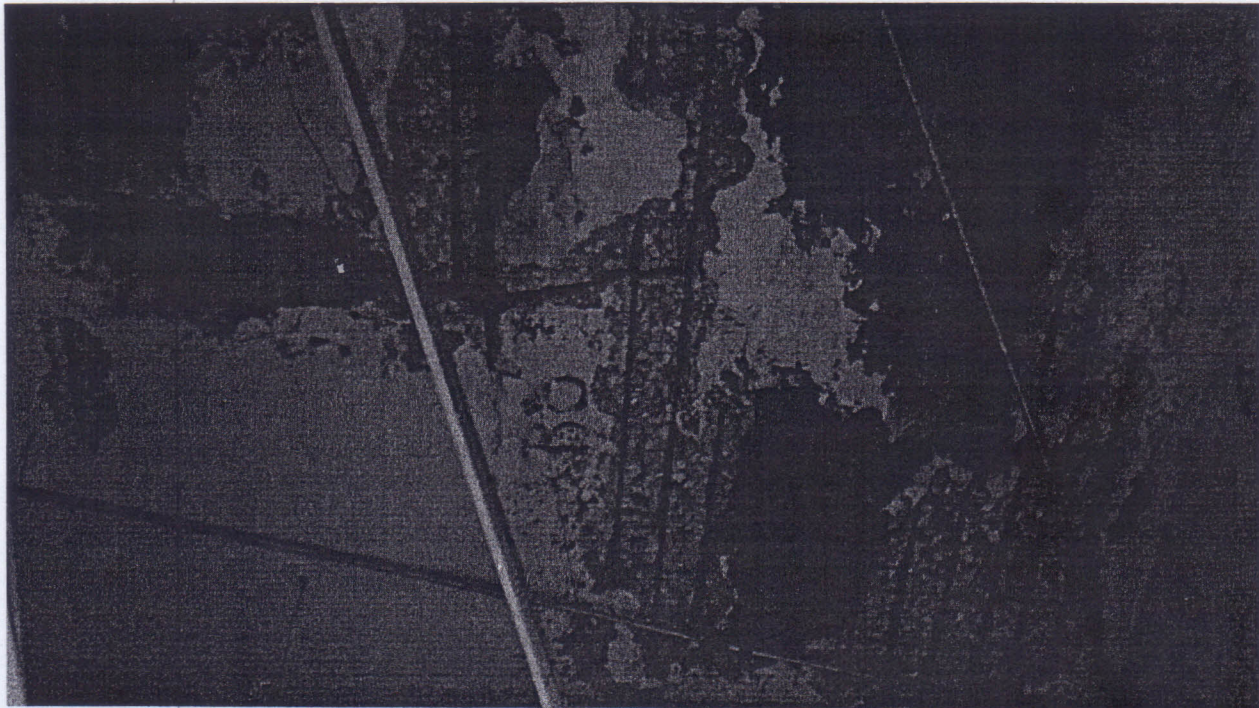
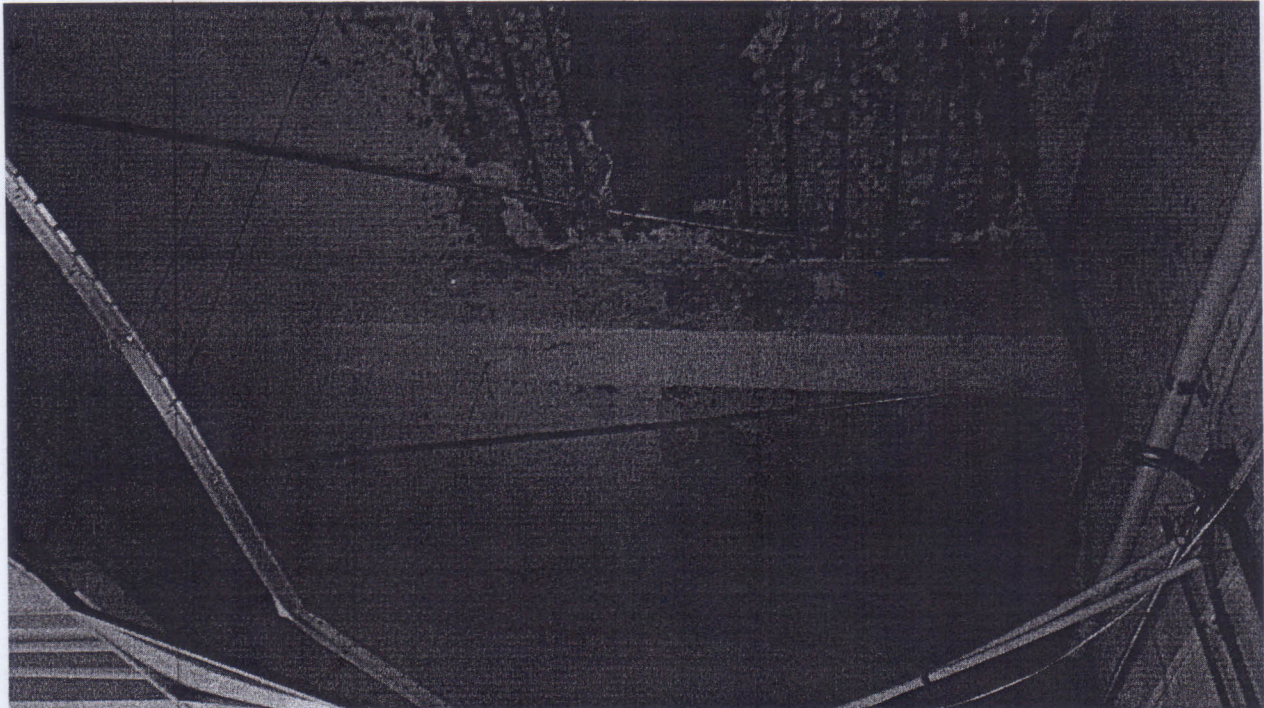

Ciudad Universitaria, Distrito Nacional, República Dominicana, apartado postal No. 1355  
Tels. 809-535-8273 Ext.3060 y 3066 - Email: [facciencias@uasd.edu.do](mailto:facciencias@uasd.edu.do) - [www.uasd.edu.do](http://www.uasd.edu.do)







Universidad Autónoma de  
Santo Domingo  
PRIMADA DE AMÉRICA  
Fundada el 28 de octubre de 1538

Facultad de  
Ciencias

"Año del Rediseño Curricular por Competencia  
y Consolidación de la Educación Virtual"

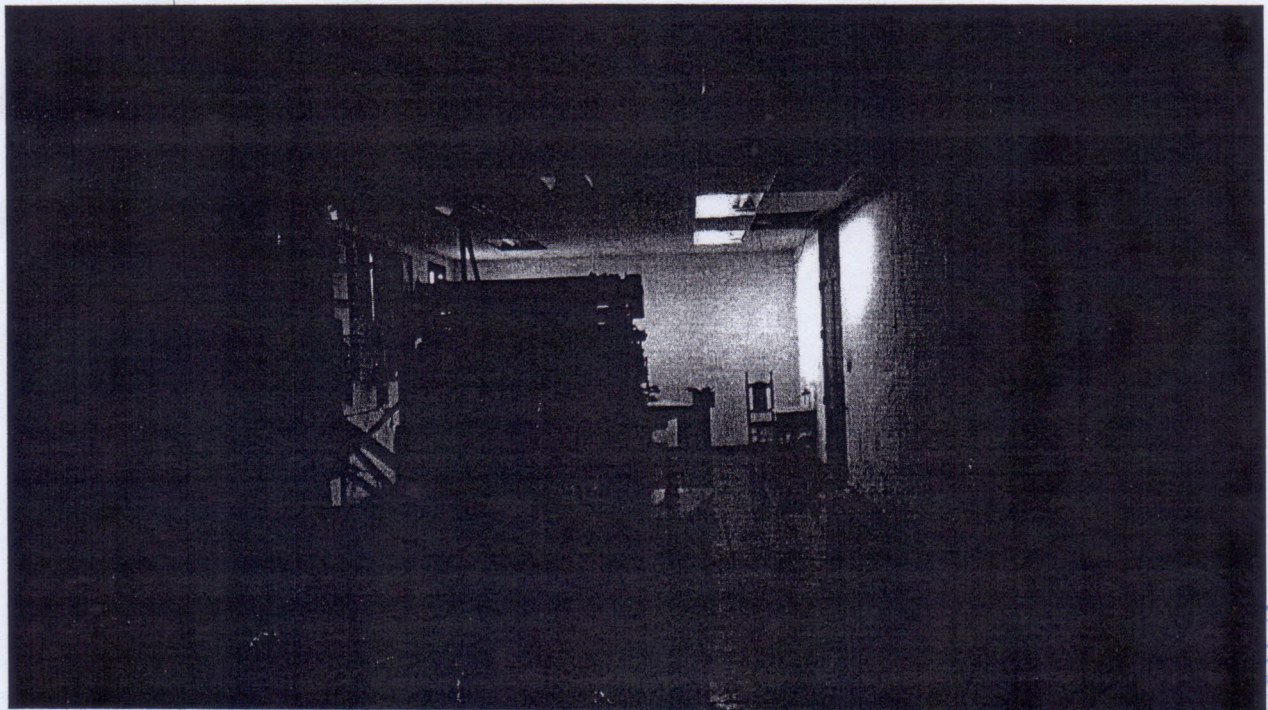
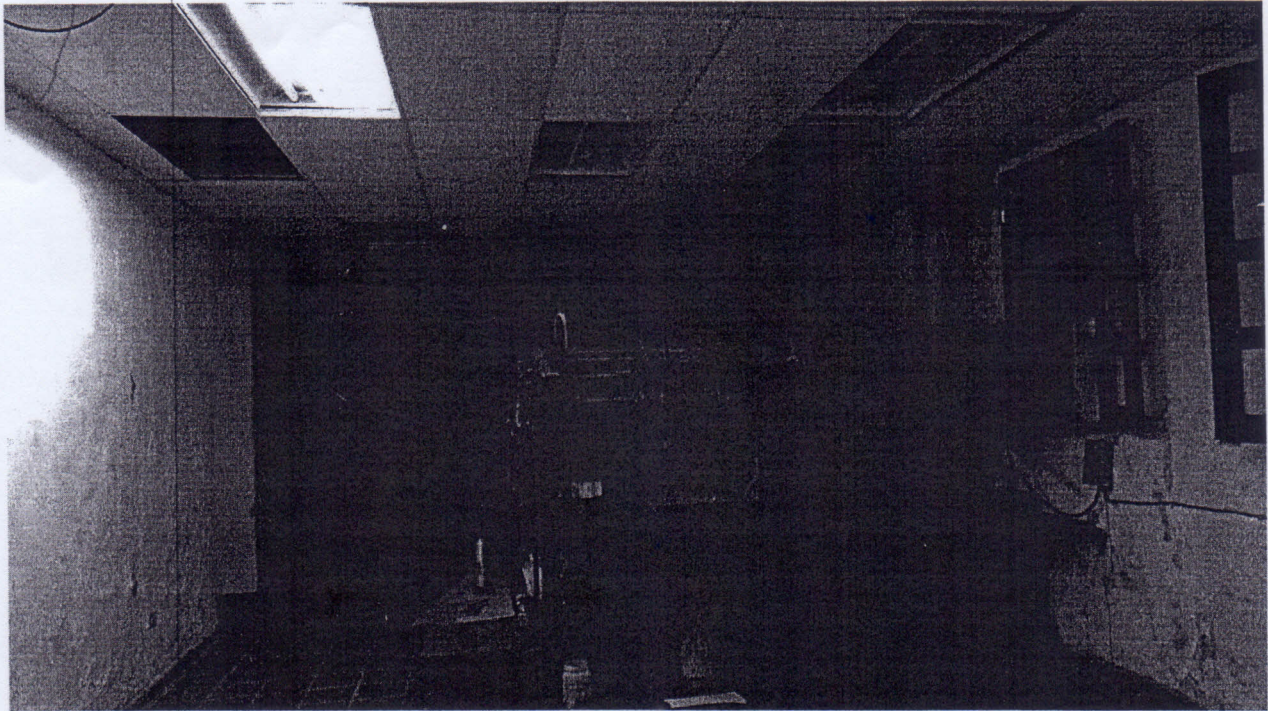

Ciudad Universitaria, Distrito Nacional, República Dominicana, apartado postal No. 1355  
Tels. 809-535-8273 Ext.3060 y 3066 - Email: [facciencias@uasd.edu.do](mailto:facciencias@uasd.edu.do) - [www.uasd.edu.do](http://www.uasd.edu.do)







Universidad Autónoma de  
Santo Domingo  
PRIMADA DE AMÉRICA  
Fundada el 28 de octubre de 1538

Facultad de  
Ciencias

"Año del Rediseño Curricular por Competencia  
y Consolidación de la Educación Virtual"

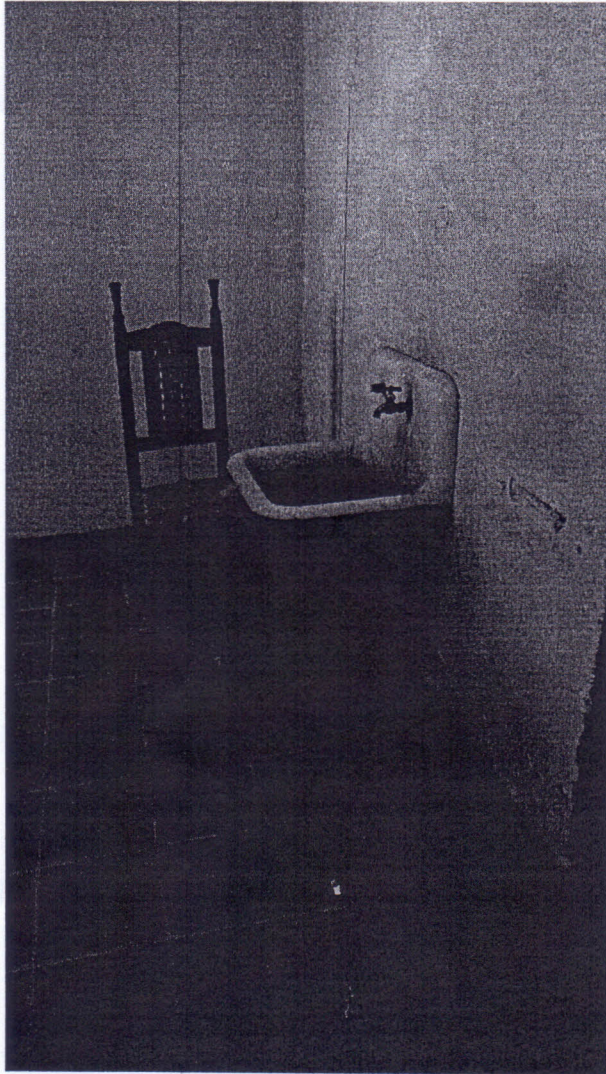

Ciudad Universitaria, Distrito Nacional, República Dominicana, apartado postal No. 1355  
Tels. 809-535-8273 Ext.3060 y 3066 - Email: [facciencias@uasd.edu.do](mailto:facciencias@uasd.edu.do) - [www.uasd.edu.do](http://www.uasd.edu.do)