



UNIVERSIDAD AUTÓNOMA DE SANTO DOMINGO
PRIMADA DE AMÉRICA
FUNDADA EL 29 DE OCTUBRE DE 1538



DEPARTAMENTO DE
PLANIFICACION Y
PRESERVACION FISICA

UBICACION:
Prov. San Cristóbal

COLABORACION
MIVED

DISEÑO ARQUITECTONICO:
Arq. Damián Romero

COOA: 11677

DISEÑO ESTRUCTURAL:

COOA: _____

DISEÑO ELECTRICO

COOA: _____

DISEÑO SANITARIO:

COOA: _____

Digitación CAD:
Arq. Damián Romero

CONTENIDO:
PLANTA DE CONJUNTO
EXISTENTE

ESCALA:

1:400

FECHA:

Junio

2021

PAGINA
NO.

A-01

4/15

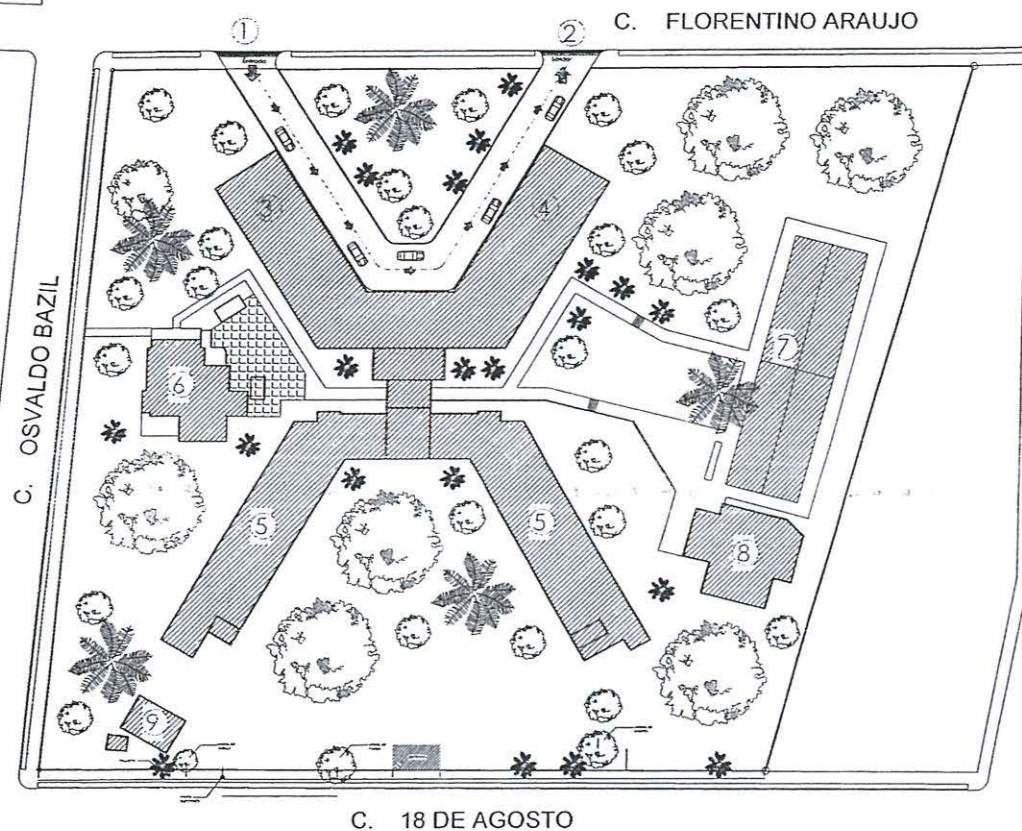

LEYENDA:

- ① Acceso Vehicular Principal
- ② Salida
- ③ Edificio Docente (2 Niveles)
- ④ Edificio Docente y Paraninfo (2 Niveles)
- ⑤ Edificio Docente (2 Niveles)
- ⑥ Edificio de Registro (1 Nivel)
- ⑦ Laboratorios (1 Nivel)
- ⑧ Salón de Profesores (1 Nivel)
- ⑨ Planta Eléctrica de Emergencia

A-1

PLANTA DE CONJUNTO ACTUAL

ESCALA 1:400



UNIVERSIDAD AUTÓNOMA DE SANTO DOMINGO
PRIMADA DE AMÉRICA
FUNDADA EL 28 DE OCTUBRE DE 1538



DEPARTAMENTO DE
PLANIFICACION Y
PRESERVACION FISICA

UBICACION:
Prov. San Cristóbal

COLABORACION
MIVED

DISEÑO ARQUITECTONICO:
Arq. Damián Romero

COOIA: 11577

DISEÑO ESTRUCTURAL:

COOIA: _____

DISEÑO ELECTRICO

COOIA: _____

DISEÑO SANITARIO:

COOIA: _____

Digitación CAD:
Arq. Damián Romero

CONTENIDO:
PROPUESTA PLANTA DE
CONJUNTO

ESCALA:

1:400

FECHA

Junio
2021

PAGINA
NO.

A-01

5/15

C. FLORENTINO ARAUJO

C. OSVALDO BAZIL

C. ANACAONA

C. 18 DE AGOSTO

LEYENDA:

- ① Puerta 1 / Acceso Vehicular Principal
- ② Salida Vehicular
- ③ Estatua Madre Nutricia
- ④ Edificio Docente y Area Administrativa (1 Nivel)
- ⑤ Edificio Docente y Paraninfo (2 Niveles)
- ⑥ Edificio Docente (2 Niveles)
- ⑦ Edificio Docente (2 Niveles)
- ⑧ Centro Atención Primaria (1 Nivel)
- ⑨ Salon de Profesores (1 Nivel)
- ⑩ Edificio Investigación y Postgrado / 3 Niveles
- ⑪ Multifusos y Zona Deportiva Techada
- ⑫ Estancia Infantil
- ⑬ Cafeteria y Economato
- ⑭ Gazebo
- ⑮ Area de Carga y Descarga y Servicios
- ⑯ Area Técnica (Planta Eléctrica)
- ⑰ Plaza Patriótica
- ⑱ Estacionamiento Vehicular (56 Plazas)
- ⑲ Puerta 2 / Acceso Vehicular Posterior

PLANTA DE CONJUNTO PROPUESTA

ESCALA 1:400

A-1

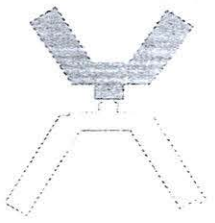
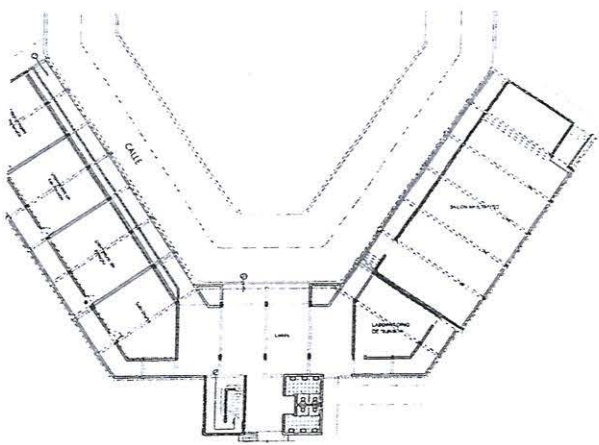

A-0 PLANO CLAVE
NO ESCALA

PLANO ACTUAL EDIFICIO DOCENTE
ADMINISTRATIVO, 1ER NIVEL
ESCALA 1:250

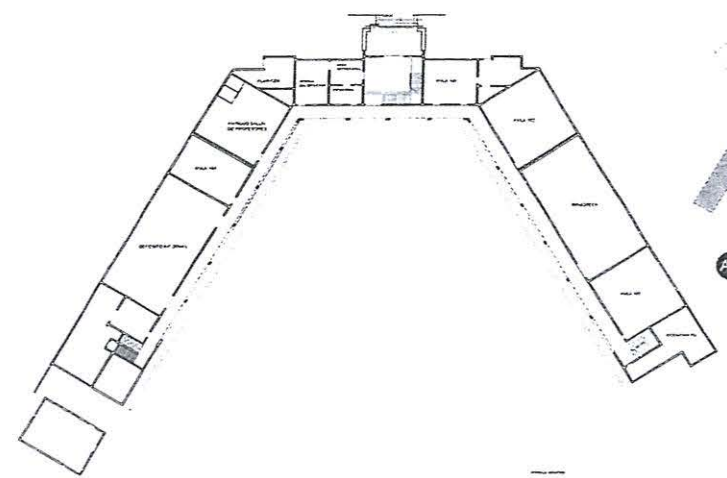

A-1 PLANO CLAVE
NO ESCALA

A-3 PLANO ACTUAL EDIFICIO
DOCENTE, 1ER NIVEL
ESCALA 1:300

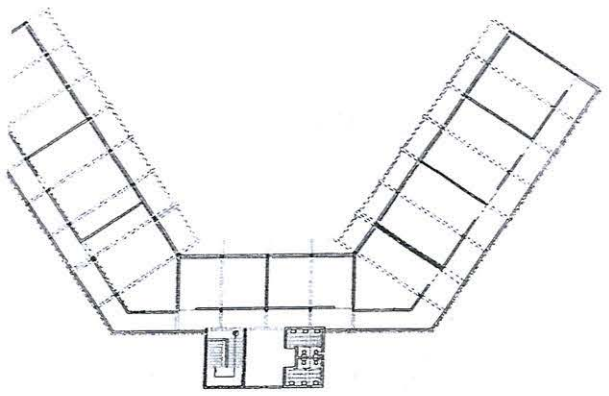

PLANO ACTUAL EDIFICIO DOCENTE
ADMINISTRATIVO, 2DO NIVEL
ESCALA 1:250

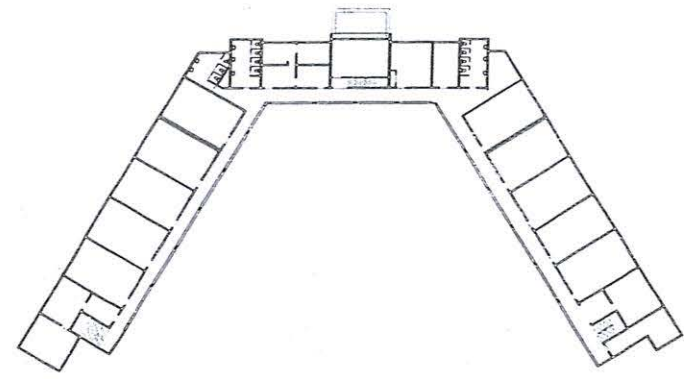

A-4 PLANO ACTUAL EDIFICIO
DOCENTE, 2DO NIVEL
ESCALA 1:300



UNIVERSIDAD AUTÓNOMA DE SANTO DOMINGO
PRIMADA DE AMÉRICA
FUNDADA EL 28 DE OCTUBRE DE 1538



DEPARTAMENTO DE
PLANIFICACION Y
PRESERVACION FISICA

UBICACION:
Prov. San Cristóbal

COLABORACION
MIVED

DISEÑO ARQUITECTONICO:
Arq. Damián Romero

COOA: 11677

DISEÑO ESTRUCTURAL:

COOA:

DISEÑO ELECTRICO

COOA:

DISEÑO SANITARIO:

COOA:

Digitación CAD:
Arq. Damián Romero

CONTENIDO:
PLANTAS EXISTENTE
EDIFICIOS DOCENTES

ESCALA:

1:250, 1:300

FECHA

Junio
2021

PAGINA
NO.

A-01

6/15

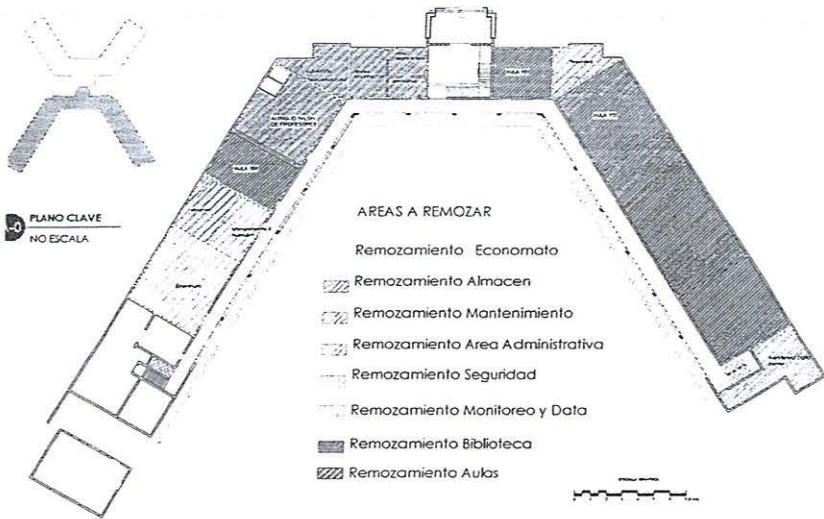

PLANO CLAVE
NO ESCALA

- AREAS A REMOZAR
- Remozamiento Economato
 - Remozamiento Almacen
 - Remozamiento Mantenimiento
 - Remozamiento Area Administrativa
 - Remozamiento Seguridad
 - Remozamiento Monitoreo y Data
 - Remozamiento Biblioteca
 - Remozamiento Aulas

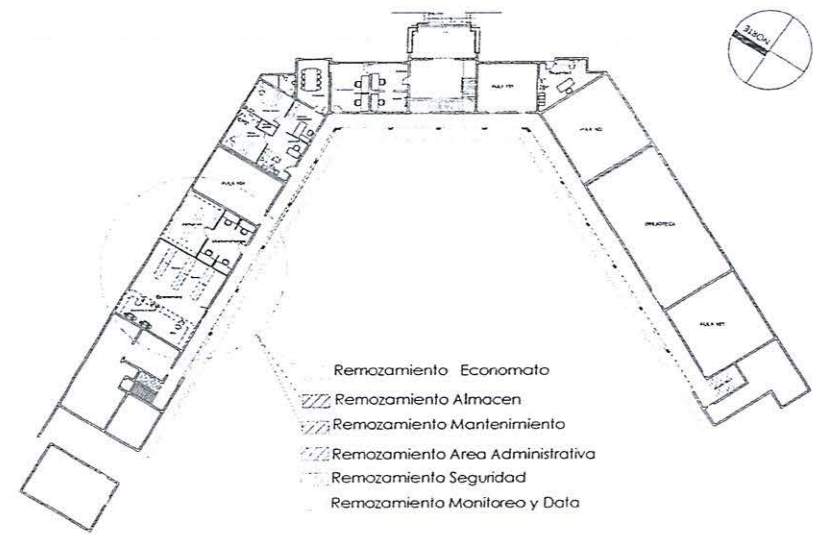

PLANTA AMUEBLADA
ESCALA 1:250

PLANO ZONIFICACION DE
CONJUNTO PROPUESTO
ESCALA 1:250

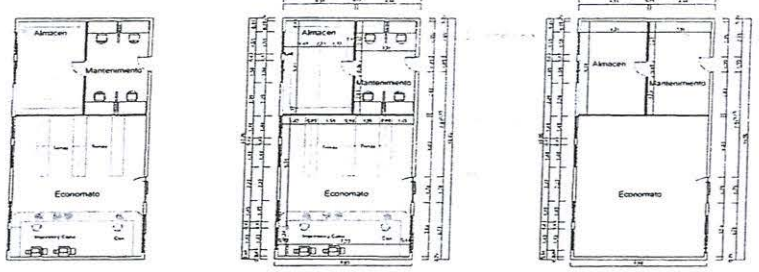

PLANTA AMUEBLADA ESCALA 1:150
PLANTA DIMENSIONADA ECONOMATO ESCALA 1:150
PLANTA DIMENSIONADA MANTENIMIENTO Y ALMACEN ESCALA 1:150



PLANTA AMUEBLADA ESCALA 1:150
PLANTA DIMENSIONADA ECONOMATO ESCALA 1:150
PLANTA PLAFONES ESCALA 1:150

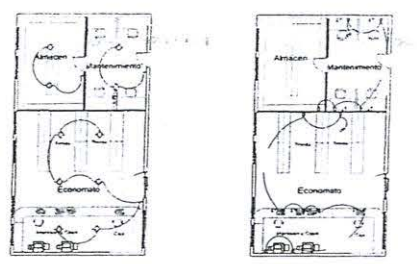

PLANTA DE LUCES ESCALA 1:150
PLANTA DE TOMA CORRIENTES ESCALA 1:150

LEYENDA

1	Almacen
2	Mantenimiento
3	Economato
4	Area Administrativa
5	Seguridad
6	Monitoreo y Data
7	Biblioteca
8	Aulas

LEYENDA ELECTRICA

1	Interruptor
2	Tomacorriente
3	Alarma
4	Senalizador
5	Boton de emergencia
6	Boton de alarma
7	Boton de apagado
8	Boton de encendido
9	Boton de apagado y encendido
10	Boton de apagado y encendido con alarma
11	Boton de apagado y encendido con alarma y alarma
12	Boton de apagado y encendido con alarma y alarma y alarma
13	Boton de apagado y encendido con alarma y alarma y alarma y alarma
14	Boton de apagado y encendido con alarma y alarma y alarma y alarma y alarma
15	Boton de apagado y encendido con alarma y alarma y alarma y alarma y alarma y alarma
16	Boton de apagado y encendido con alarma y alarma y alarma y alarma y alarma y alarma y alarma
17	Boton de apagado y encendido con alarma y alarma y alarma y alarma y alarma y alarma y alarma y alarma
18	Boton de apagado y encendido con alarma y alarma y alarma y alarma y alarma y alarma y alarma y alarma y alarma
19	Boton de apagado y encendido con alarma y alarma y alarma y alarma y alarma y alarma y alarma y alarma y alarma y alarma
20	Boton de apagado y encendido con alarma y alarma y alarma y alarma y alarma y alarma y alarma y alarma y alarma y alarma y alarma

Nota
En el area indicada hay que dimensionar al piso existente, siempre
sobre el piso.
El area completa debe ser verificada por el cliente.

PLANTA PLAFONES
ESCALA 1:150



DEPARTAMENTO DE
PLANIFICACION Y
PRESERVACION FISICA
UBICACION:
Prov. San Cristóbal

COLABORACION
MIVED

DISEÑO ARQUITECTONICO:
Arq. Damián Romero
CODA 11677

DISEÑO ESTRUCTURAL:
CODA

DISEÑO ELECTRICO
CODA

DISEÑO SANITARIO:
CODA

Digitación CAD:
Arq. Damián Romero

CONTENIDO:
PROPUESTA REMOZAMIENTO
ECONOMATO, ALMACEN,
MANTENIMIENTO

ESCALA:
1:250, 1:150
FECHA
Junio
2021

PAGINA
NO. **A-01**
7/15

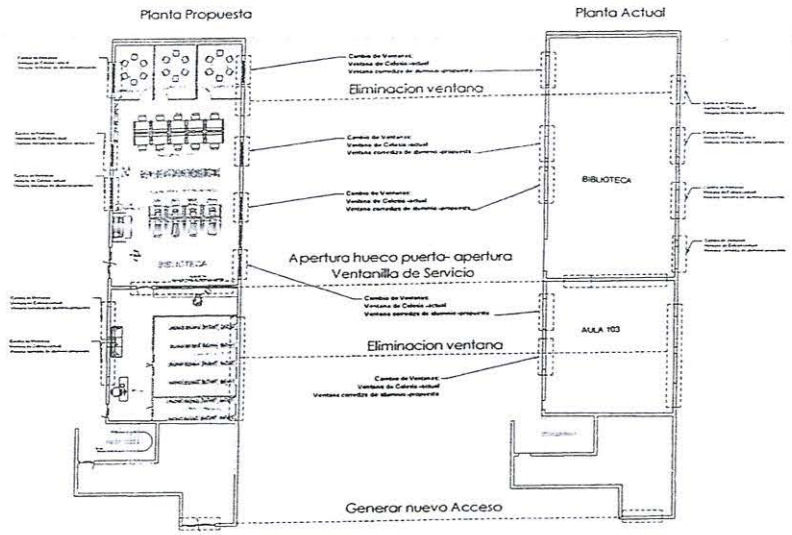
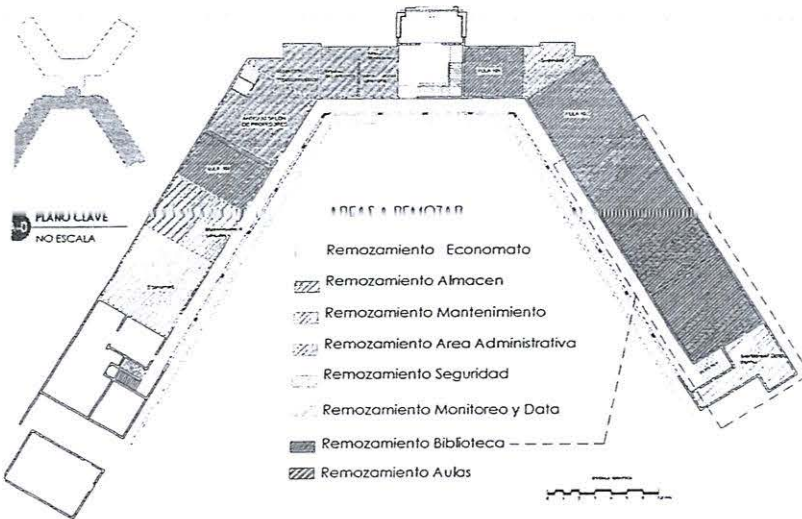

PLANO ZONIFICACION DE CONJUNTO PROPUESTO
ESCALA 1:250

PLANTA DE INTERVENCION
ESCALA 1:100

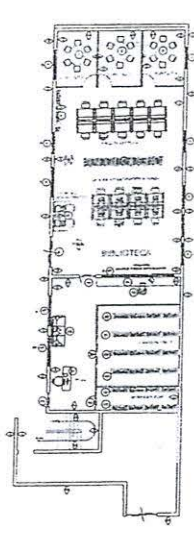
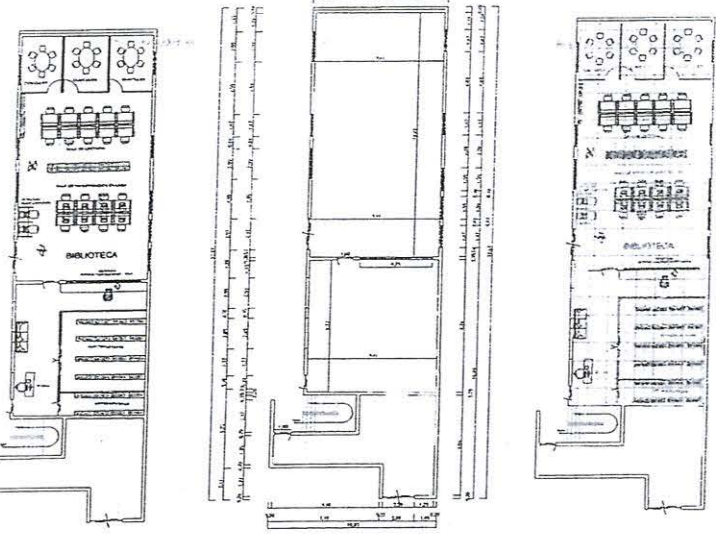

MEMORIA DESCRIPTIVA

SE PROPONE EMBECCAR EL AREA DESTINADA PARA BIBLIOTECA ACABAMIENTOS CON EL AREA 103 PARA AMPLIAR EL ESPACIO Y COLOCAR EN CANTIDAD DE SERVICIOS PARA MEJORAR SU PRODUCCION Y GENERAR UN ESPACIO DE RECEPCION DE LOS USUARIOS SE PLANEA MODERNIZAR EL SISTEMA Y VERIFICAR CANTIDAD DE SERVICIOS EN LINEA PARA FACILITAR EL PROCESO INDICADORIO DE LOS DIVERSOS ESPACIOS DE CLASES DE LECTURA INDIVIDUAL.

LEYENDA

○	EQUIPAMIENTO
□	PREVISTO
■	EXISTENTE
○	VENTANILLA
○	VENTANILLA CONSERVADA (MANTENIDA)

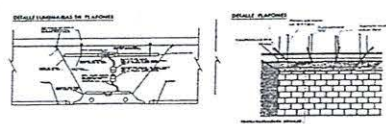
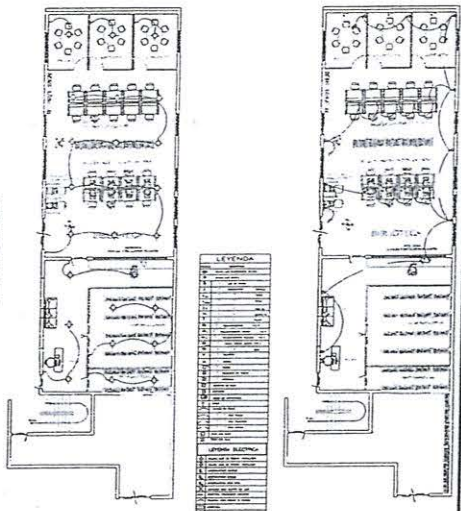

UNIVERSIDAD AUTONOMA DE SANTO DOMINGO
PIRAMIDA DE AMERICA
FUNDADA EL 28 DE OCTUBRE DE 1538

DEPARTAMENTO DE PLANIFICACION Y PRESERVACION FISICA

UBICACION:
Prov. San Cristóbal

COLABORACION MIVED

DISEÑO ARQUITECTONICO:
Arq. Damián Romero
CODAL: 11677

DISEÑO ESTRUCTURAL:
CODAL: _____

DISEÑO ELECTRICO
CODAL: _____

DISEÑO SANITARIO:
CODAL: _____

Digitación CAD:
Arq. Damián Romero

CONTENIDO:
PROPUESTA REMOZAMIENTO BIBLIOTECA

ESCALA:
1:250, 1:150

FECHA:
Junio 2021

PAGINA NO. **A-01**
8/15

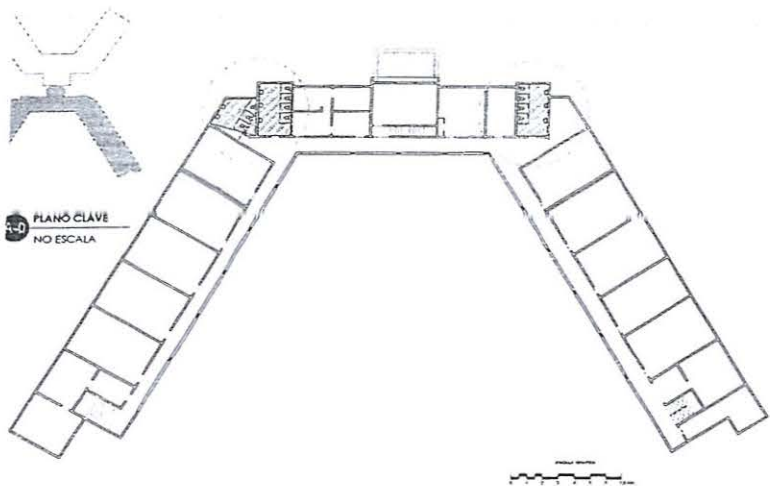

PLANO CLAVE
NO ESCALA

PLANO ZONIFICACION DE
BAÑOS PROPUESTO
ESCALA 1:250

A-1

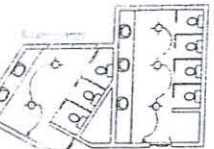

PLANTA DE LUCES
ESCALA 1:100

PLANTA DE LUCES
ESCALA 1:100

LEYES

EQUIPAMIENTO

REVESTIMIENTO

REVESTIMIENTO CERAMICO COCINA

REVESTIMIENTO CERAMICO BAÑOS

REVESTIMIENTO CERAMICO PISOS

REVESTIMIENTO CERAMICO PAREDES

REVESTIMIENTO CERAMICO BARRAS

REVESTIMIENTO CERAMICO MUEBLES

REVESTIMIENTO CERAMICO PISOS BAÑOS

REVESTIMIENTO CERAMICO PAREDES BAÑOS

REVESTIMIENTO CERAMICO BARRAS BAÑOS

REVESTIMIENTO CERAMICO MUEBLES BAÑOS

REVESTIMIENTO CERAMICO PISOS COCINA

REVESTIMIENTO CERAMICO PAREDES COCINA

REVESTIMIENTO CERAMICO BARRAS COCINA

REVESTIMIENTO CERAMICO MUEBLES COCINA

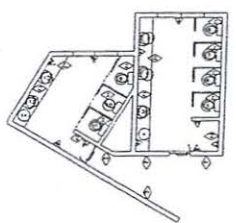

PLANTA DE TERMINACIONES
ESCALA 1:100

LEYENDA

1. Ventana de Celosia actual

2. Ventana corrediza de aluminio propuesta

3. Cambio de Ventanas Ventana de Celosia actual

4. Ventana corrediza de aluminio propuesta

5. Cambio de divisiones de baños actuales por Divisiones de baños en acero inoxidable

6. Colocacion tope ceramica para lavamanos

7. Cambio de puerta puerta de madera 90x2.10 (actual)

8. puerta de vidrio y aluminio con bisagra Hidraulica 90x2.10 (propuesta)

9. Cambio de puerta puerta de madera 90x2.10 (actual)

10. puerta de vidrio y aluminio con bisagra Hidraulica 90x2.10 (propuesta)

11. Colocacion tope ceramica para lavamanos

12. Cambio de divisiones de baños actuales por Divisiones de baños en acero inoxidable

13. Colocacion tope ceramica para lavamanos

14. Cambio de divisiones de baños actuales por Divisiones de baños en acero inoxidable

15. Cambio de puerta puerta de madera 90x2.10 (actual)

16. puerta de vidrio y aluminio con bisagra Hidraulica 90x2.10 (propuesta)

17. Colocacion tope ceramica para lavamanos

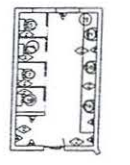

PLANTA DE TERMINACIONES
ESCALA 1:100

PLANTA DE INTERVENCION
ESCALA 1:100

A-12

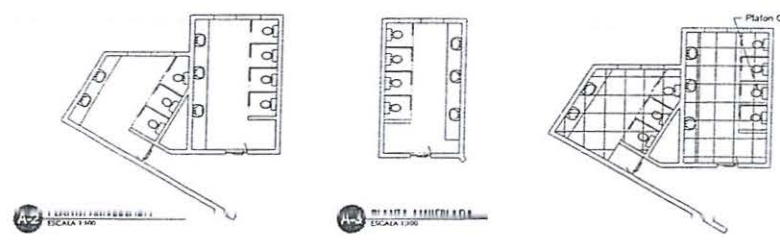

PLANTA DE DIMENSIONADA
ESCALA 1:100

PLANTA DE DIMENSIONADA
ESCALA 1:100

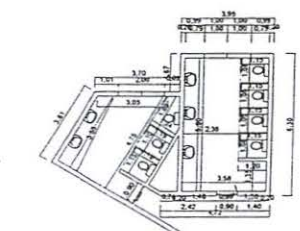

PLANTA DE DIMENSIONADA
ESCALA 1:100

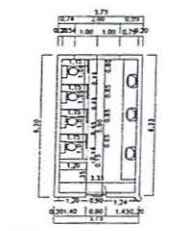

PLANTA DE DIMENSIONADA
ESCALA 1:100

PLANTA PLAFONES
ESCALA 1:100

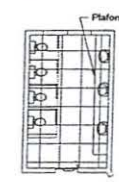

PLANTA PLAFONES
ESCALA 1:100

PLANTA PLAFONES
ESCALA 1:100

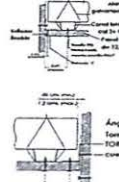

PLANTA PLAFONES
ESCALA 1:100

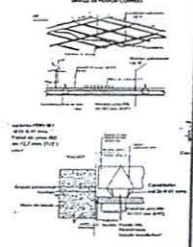

MEJORA DESCRIPTIVA
DE PROFONDEZ
SE PROFONDEZARON LOS BAÑOS REALIZANDO CAMBIO DE PISO Y REVESTIMIENTO DE CERAMICA, CAMBIO DE LAVAMANOS, CAMBIO DE VENTANAS, PINTURA Y COLOCACION DE TOPE DE CERAMICA EN LAVAMANOS, DIVISORES EN HORIZONTAL.



UNIVERSIDAD AUTÓNOMA DE SANTO DOMINGO
PRIMADA DE AMERICA
FUNDADA EL 28 DE OCTUBRE DE 1535



DEPARTAMENTO DE
PLANIFICACION Y
PRESERVACION FISICA

UBICACION:
Prov. San Cristóbal

COLABORACION
MIVED

DISEÑO ARQUITECTONICO:
Arq. Damián Romero

COORD. 1127

DISEÑO ESTRUCTURAL:

COORD.

DISEÑO ELECTRICO

COORD.

DISEÑO SANITARIO:

COORD.

Digitación CAD:
Arq. Damián Romero

CONTENIDO:
PROPUESTA REMOZAMIENTO
BAÑOS DOCENTE

ESCALA:
1:250, 1:100

FECHA:
Junio
2021

PAGINA
NO. A-01
9/15

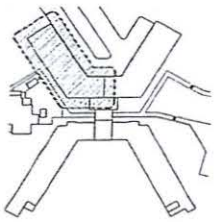

A-0 PLANO CLAVE
NO ESCALA

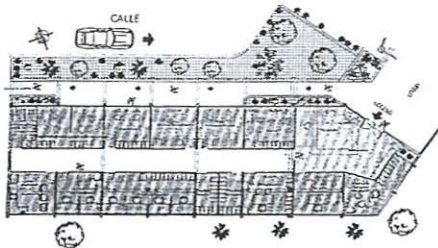

A-1 PLANO ZONIFICACION DE
SERVICIOS ACADEMICOS Y
FINANCIERA PROPUESTO
ESCALA 1:200

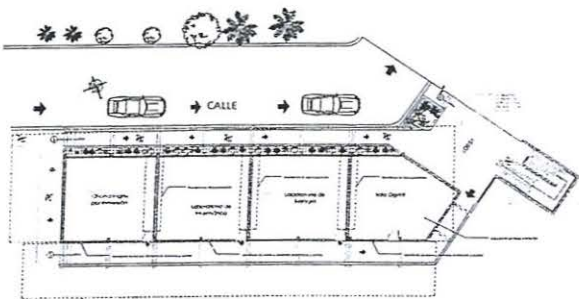

A-2 PLANTA EXISTENTE
ESCALA 1:200

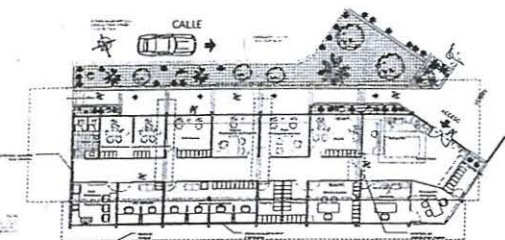

A-3 PLANTA DE PROPUESTA LABORATORIO
ESCALA 1:200

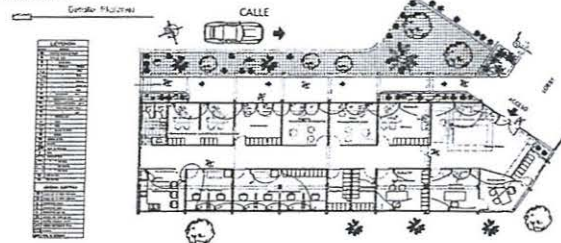
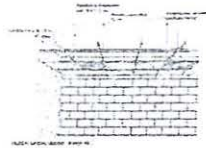

A-4 PLANTA DE TOMA CORRIENTES
ESCALA 1:200

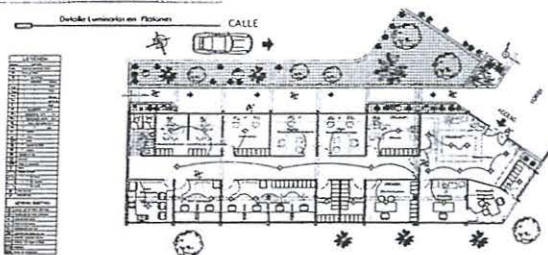

A-5 PLANTA DE LUMINARIAS
ESCALA 1:200



UNIVERSIDAD AUTÓNOMA DE SANTO DOMINGO
PRIMARIA DE INGENIERIA
FUNDADA EL 28 DE OCTUBRE DE 1538



DEPARTAMENTO DE
PLANIFICACION Y
PRESERVACION FISICA

UBICACION:
Prov. San Cristóbal

COLABORACION
MIVED

DISEÑO ARQUITECTONICO:
Arq. Damián Romero

COOA 11677

DISEÑO ESTRUCTURAL:

COOA

DISEÑO ELECTRICO

COOA

DISEÑO SANITARIO:

COOA

Digitación CAD:
Arq. Damián Romero

CONTENIDO:
REMOZAMIENTO PROPUESTO
SERVICIOS ACADEMICOS Y
FINANCIERA

ESCALA:
1:200

FECHA:
Junio
2021

PAGINA
NO.

A-01

13/15

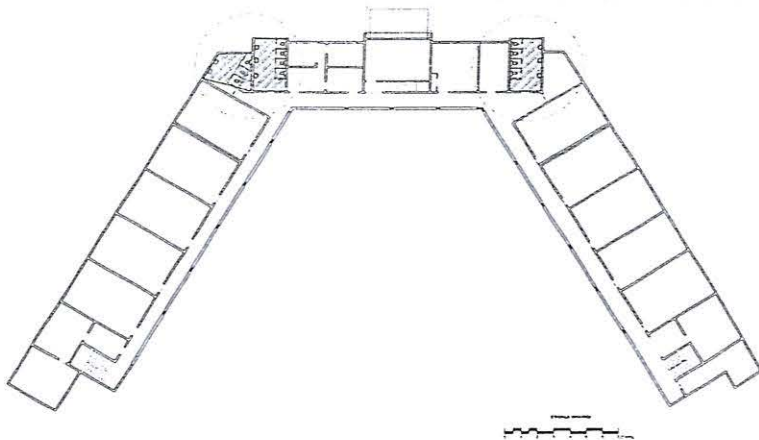

PLANO CLAVE
NO ESCALA

PLANO ZONIFICACION DE
BAÑOS PROPUESTO
ESCALA 1:250

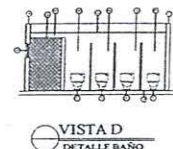
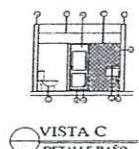
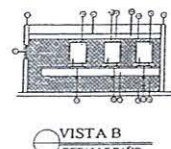
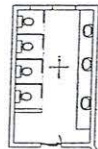
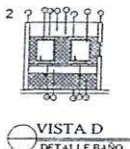
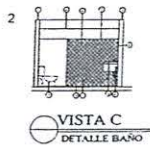
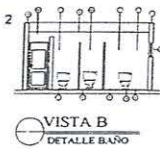
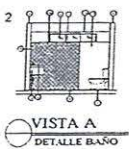
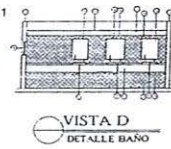
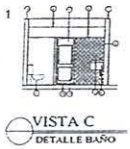
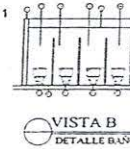
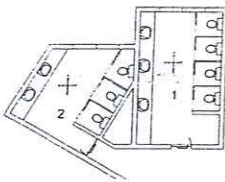

LEYENDA:

- 1-MUROS
- 2-NIVEL PISO
- 3-PLAÓN
- 4-CERAMICAS
- 5-VENTANA
- 6-LAVAMANOS
- 7-INODORO
- 8-ESPEJO
- 9-PUERTA
- 10-PINTURA
- 11-TOPE CERAMINICA

UNIVERSIDAD AUTÓNOMA DE SANTO DOMINGO
PRIMADA DE AMÉRICA
FUNDADA EL 28 DE OCTUBRE DE 1538

DEPARTAMENTO DE
PLANIFICACION Y
PRESERVACION FISICA

UBICACION:
Prov. San Cristóbal

COLABORACION
MIVED

DISEÑO ARQUITECTONICO:
Arq. Damián Romero
CODA: 11677

DISEÑO ESTRUCTURAL:
CODA: _____

DISEÑO ELECTRICO
CODA: _____

DISEÑO SANITARIO:
CODA: _____

Digitación CAD:
Arq. Damián Romero

CONTENIDO:
PROPUESTA REMOZAMIENTO
BAÑOS DOCENTE

ESCALA:
1:250, 1:150

FECHA:
Junio
2021

PAGINA
NO. **A-01**
10/15

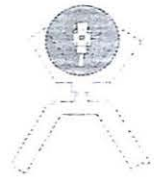

PLANO CLAVE
NO ESCALA

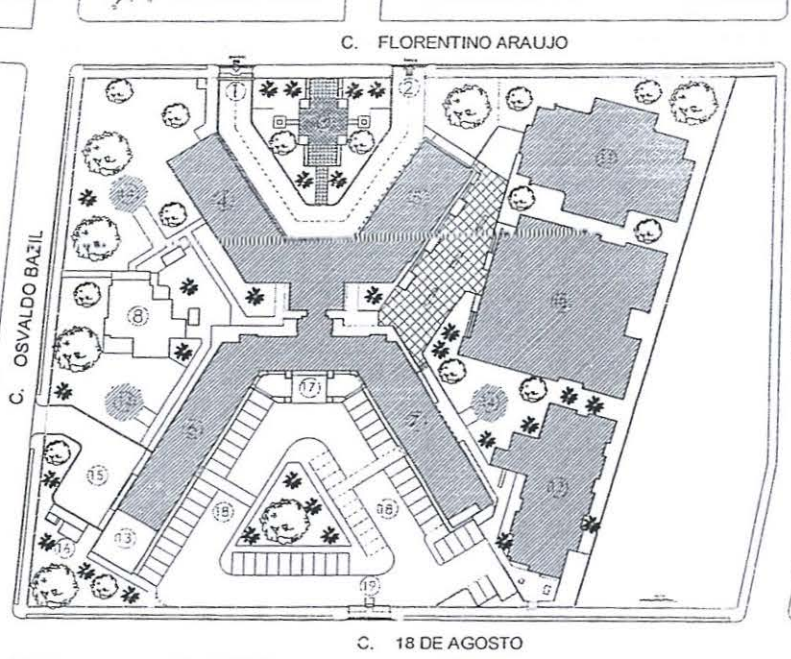

LEYENDA:

- 1 Puerta 1 / Acceso Vehicular Principal
- 2 Salida Vehicular
- 3 Estatua Madre Nutricia
- 4 Edificio Docente y Area Administrativa (1 Nivel)
- 5 Edificio Docente y Paranimfo (2 Niveles)
- 6 Edificio Docente (2 Niveles)
- 7 Estfala Bus (1 Nivel)
- 8 Centro Atencion Primaria (1 Nivel)
- 9 Salon de Profesores (1 Nivel)
- 10 Edificio Investigacion y Postgrado / 3 Niveles
- 11 Multiusos y Zona Deportiva Techada
- 12 Estancia Infantil
- 13 Cafeteria y Economato
- 14 Gazebo
- 15 Area de Carga y Descarga y Servicios
- 16 Area Técnica (Planta Eléctrica)
- 17 Plaza Patriótica
- 18 Estacionamiento Vehicular (56 Plazas)
- 19 Puerta 2 / Acceso Vehicular Posterior



PLANO ZONIFICACION DE ADMINISTRACION
ESCALA 1:200

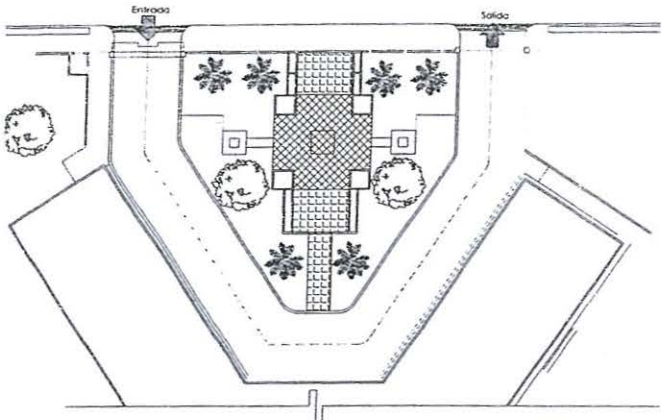

PLANO AMUEBLADA
ESCALA 1:250

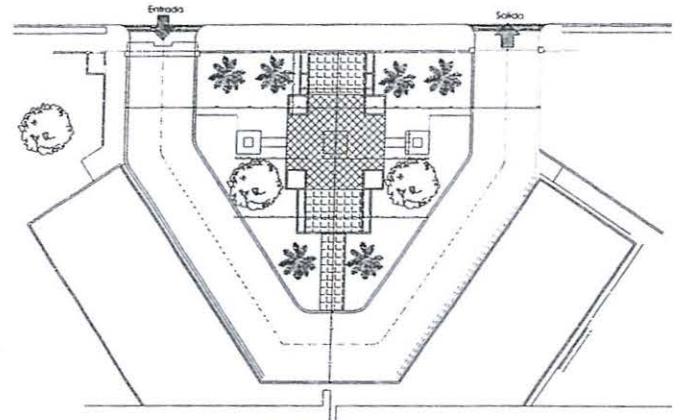

PLANTA DIMENSIONADA
ESCALA 1:250



UNIVERSIDAD AUTÓNOMA DE SANTO DOMINGO
PRIMADA DE AMÉRICA
FUNDADA EL 28 DE OCTUBRE DE 1538



DEPARTAMENTO DE PLANIFICACION Y PRESERVACION FISICA
UBICACION:
Prov. San Cristóbal

COLABORACION MIVED

DISEÑO ARQUITECTONICO:
Arq. Damián Romero
CODA: 11627

DISEÑO ESTRUCTURAL:
CODA: _____

DISEÑO ELECTRICO
CODA: _____

DISEÑO SANITARIO:
CODA: _____

Digitación CAD:
Arq. Damián Romero

CONTENIDO:
PROPUESTA MADRE NUTRICIA

ESCALA:
1:250, 1:200

FECHA:
Junio
2021

PAGINA NO. A-01
15/15